

ACTUALIDAD & CIFRAS



Caracterización del sector de la economía popular y solidaria



549 036 socios
SECTOR DE LAS ORGANIZACIONES
DE LA ECONOMÍA POPULAR Y SOLIDARIA

17 171 ORGANIZACIONES



6 291 938 socios
SECTOR FINANCIERO
POPULAR Y SOLIDARIO

395 ENTIDADES

6 DE CADA 10 ADULTOS
en Ecuador se encuentran
relacionados a la economía
popular y solidaria

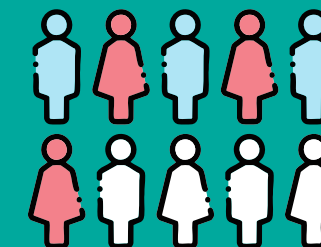

1 247 647 CLIENTES
del sector financiero
popular y solidario

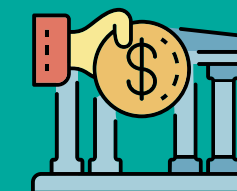

**82% DE LA ECONOMÍA POPULAR
Y SOLIDARIA** está compuesta
por asociaciones

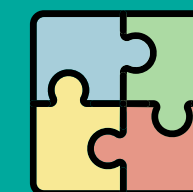

**10 887 945 CERTIFICADOS
DE APORTACIÓN** en el sector
financiero popular y solidario



SUPERINTENDENCIA
DE ECONOMÍA POPULAR Y SOLIDARIA

ACTUALIDAD & CIFRAS



Situación del Sector Financiero Popular y Solidario



ACTIVOS
30 741 millones USD



CRÉDITOS
20 092 millones USD



DEPÓSITOS
25 387 millones USD

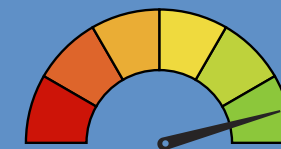

MOROSIDAD
8,2%

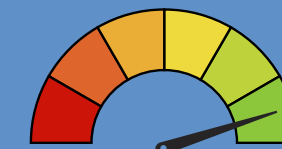

SOLVENCIA
16,5%

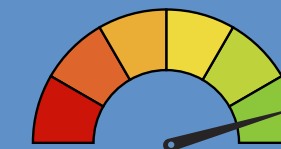

LIQUIDEZ
39,8%



INTERMEDIACIÓN
79,1%

74%

De los certificados
de aportación se
encuentran en el
segmento 1

64%

De los activos del
SFPS, corresponden
a la cartera bruta
de los segmentos
1, 2 y 3

**REPRESENTACIÓN
DEL PIB EN EL SFPS**



- Activos: **23%**
- Cartera de crédito: **15%**
- Depósitos: **19%**



SUPERINTENDENCIA
DE ECONOMÍA POPULAR Y SOLIDARIA

AGOSTO 2025

ACTUALIDAD & CIFRAS



Depósitos en el Sector Financiero Popular y Solidario

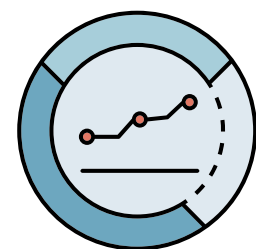

**SALDO PROMEDIO
DE DEPÓSITOS**



\$1127



\$1056

49,5% DEPOSITANTES SON



50,5% DEPOSITANTES SON



**73,1% del saldo de los
depósitos del SFPS, corresponden
a los DEPÓSITOS A PLAZO**



**SUPERINTENDENCIA
DE ECONOMÍA POPULAR Y SOLIDARIA**

ACTUALIDAD & CIFRAS



Volumen de crédito del Sector Financiero Popular y Solidario

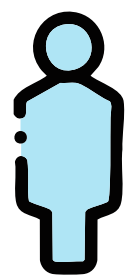

55,8%
CONCEDIDO
A HOMBRES

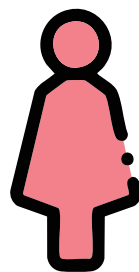

44,2%
CONCEDIDO
A MUJERES

CRÉDITO DE CONSUMO



56,6%



43,4%

MICROCRÉDITO



55%



45%



SUPERINTENDENCIA
DE ECONOMÍA POPULAR Y SOLIDARIA

ACTUALIDAD & CIFRAS



Cartera de crédito del Sector Financiero Popular y Solidario



89% de cartera
CORRESPONDE A CONSUMO
Y MICROCRÉDITO

65% ACTIVOS DEL SECTOR
corresponde a la cartera
de crédito bruta



80% del saldo DE CARTERA
se concentra en el segmento 1

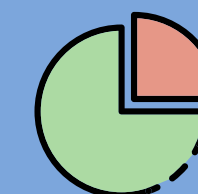

2,1 MILLONES DE OPERACIONES
de crédito vigentes



SUPERINTENDENCIA
DE ECONOMÍA POPULAR Y SOLIDARIA

ACTUALIDAD & CIFRAS



Intermediación Financiera y Puntos de Atención

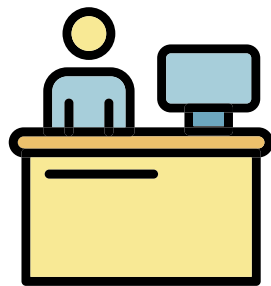

**6 220 puntos
de atención
DE LAS ENTIDADES
DEL SFPS**

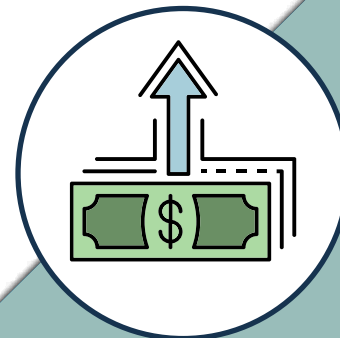

- **SFPS COLOCA \$1,44** por cada dólar que capta en los cantones de mayor ruralidad. Mientras que, en los de menor ruralidad, **COLOCA \$0,78** por cada dólar que capta.
- **SFPS COLOCA \$2,43** por cada dólar que capta en los cantones de mayor pobreza. Mientras que, en los de menor pobreza, **COLOCA \$0,60** por cada dólar que capta.

22%

Se encuentran en cantones de **alta pobreza**

41%

Se encuentran en cantones de **alta ruralidad**



SUPERINTENDENCIA
DE ECONOMÍA POPULAR Y SOLIDARIA

ACTUALIDAD & CIFRAS



AGOSTO 2025

Socios y Directivas

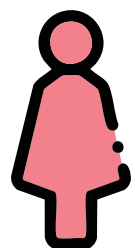

**36,2% representantes
LEGALES SON MUJERES**

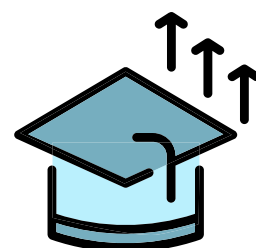

**6 DE 10 directivos
DEL SFPS, POSEEN NIVEL
SUPERIOR DE INSTRUCCIÓN**

64,5% DE SOCIOS Y CLIENTES,
en relación a la población adulta
PARTICIPAN EN EL SFPS



0,4 P.P. DE AUMENTO en la **PARTICIPACIÓN
DE MUJERES EN LOS CONSEJOS DIRECTIVOS,**
en comparación a agosto 2024



SUPERINTENDENCIA
DE ECONOMÍA POPULAR Y SOLIDARIA

ACTUALIDAD & CIFRAS



Interrelación entre el SFPS y la EPS



5 405 organizaciones
DE LA EPS, TIENEN CRÉDITOS O
DEPÓSITOS VIGENTES EN EL **SFPS**



321 770 socios
DE LA EPS, TIENEN CRÉDITOS
O DEPÓSITOS VIGENTES
EN EL **SFPS**

367 ENTIDADES DEL SFPS
tienen créditos o depósitos
vigentes con organizaciones
y socios de la EPS

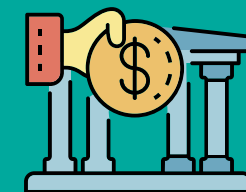

305 112 socios de la EPS
son también socios en el SFPS
con **606 919 certificados**
de aportación

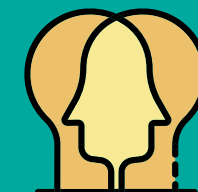

ACTUALIDAD & CIFRAS



AGOSTO 2025

Socios y directivas de la economía popular y solidaria

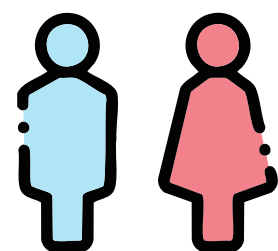

A AGOSTO 2025 HAY
549 036 SOCIOS
DE LA EPS QUE REPRESENTA
EL 6,1% DE LA POBLACIÓN
ECONÓMICAMENTE ACTIVA
(PEA)

A AGOSTO 2025 la distribución socios
por sexo en las organizaciones es de
hombres con el 57% y mujeres con el 43%

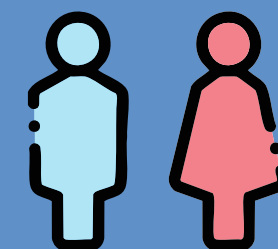

A AGOSTO 2025, la participación de los
socios hombres con relación a las mujeres
mantiene una **brecha de 13,8 p.p. en la EPS**

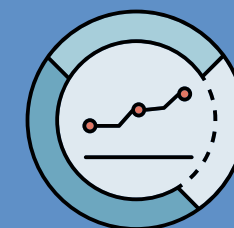

A AGOSTO 2025, el **42,1% de los representantes legales
son mujeres**, en comparación a agosto 2024, donde el
41,9% de los representantes legales eran mujeres



SUPERINTENDENCIA
DE ECONOMÍA POPULAR Y SOLIDARIA

ACTUALIDAD & CIFRAS



Presencia territorial, estructura y crecimiento de la EPS

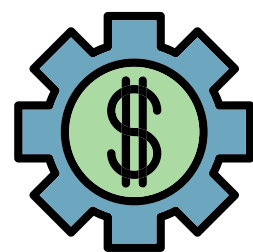

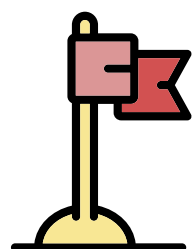

1 593 ORGANIZACIONES
se encuentran en cantones
de alta pobreza

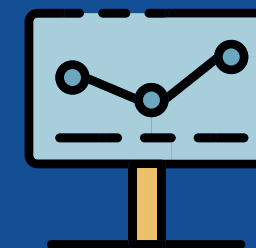

2 645 ORGANIZACIONES
se encuentran en cantones
de alta ruralidad

A AGOSTO 2025 se cuenta con
17 171 ORGANIZACIONES lo cual
representa **UN INCREMENTO DEL 2,9%**,
con respecto a agosto 2024



EL SECTOR AGROPECUARIO es el sector
con más **PARTICIPACIÓN DE ORGANIZACIONES**
CON EL 32,8%, seguido del sector de limpieza
y mantenimiento con el **18,3%**



ACTUALIDAD & CIFRAS



Portal Estadístico y Canales de Atención

Para más información, visita
nuestros portales interactivos

 PORTAL
ESTADÍSTICO SEPS

 DATA SEPS

CANAL TELEFÓNICO
(02) 394 - 8840

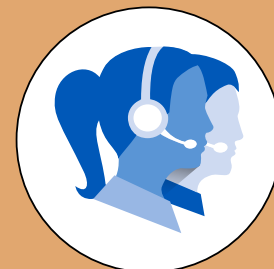

CORREO ELECTRÓNICO
estadisticas@seps.gob.ec



CHAT EN LÍNEA
www.seps.gob.ec



 SUPERINTENDENCIA
DE ECONOMÍA POPULAR Y SOLIDARIA

Síguenos en:

