

ACTUALIDAD & CIFRAS



Caracterización del sector de la economía popular y solidaria



556 745 socios
SECTOR DE LAS ORGANIZACIONES
DE LA ECONOMÍA POPULAR Y SOLIDARIA

17 407 ORGANIZACIONES



6 411 874 socios
SECTOR FINANCIERO
POPULAR Y SOLIDARIO

391 ENTIDADES

6 DE CADA 10 ADULTOS
en Ecuador se encuentran
relacionados a la economía
popular y solidaria

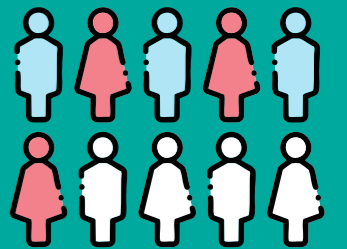

1 235 647 CLIENTES
del sector financiero
popular y solidario

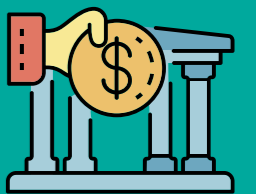

**82% DE LA ECONOMÍA POPULAR
Y SOLIDARIA** está compuesta
por asociaciones



**11 163 443 CERTIFICADOS
DE APORTACIÓN** en el sector
financiero popular y solidario



ACTUALIDAD & CIFRAS



Situación del Sector Financiero Popular y Solidario



ACTIVOS

32 076 millones USD



CRÉDITOS

20 602 millones USD



DEPÓSITOS

26 724 millones USD



MOROSIDAD
8,1%

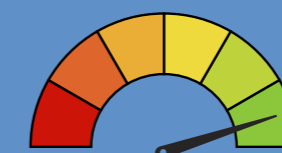

SOLVENCIA
16,2%

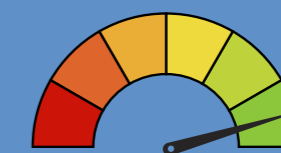

LIQUIDEZ
36,9%

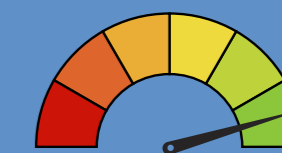

INTERMEDIACIÓN
77,1%

74%

De los certificados de aportación se encuentran en el **segmento 1**

63%

De los activos del SFPS, corresponden a la cartera bruta de los segmentos 1, 2 y 3

REPRESENTACIÓN DEL PIB EN EL SFPS



- Activos: **23,7%**
- Cartera de crédito: **15,2%**
- Depósitos: **19,8%**



SUPERINTENDENCIA
DE ECONOMÍA POPULAR Y SOLIDARIA

ACTUALIDAD & CIFRAS



Depósitos en el Sector Financiero Popular y Solidario

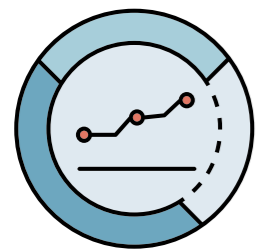

SALDO PROMEDIO DE DEPÓSITOS



\$1 178



\$1 104

49,5% DEPOSITANTES SON



50,5% DEPOSITANTES SON



71,8% del saldo de los depósitos del SFPS, corresponden a los DEPÓSITOS A PLAZO





ACTUALIDAD & CIFRAS



Volumen de crédito del Sector Financiero Popular y Solidario

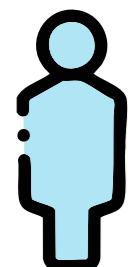



 **55,8%**
CONCEDIDO
A HOMBRES

 **44,2%**
CONCEDIDO
A MUJERES



CRÉDITO DE CONSUMO



 **55,8%**  **44,2%**

MICROCRÉDITO



 **54,9%**  **45,1%**

MARZO 2026

ACTUALIDAD & CIFRAS



Cartera de crédito del Sector Financiero Popular y Solidario



**89,1% de cartera
CORRESPONDE A CONSUMO
Y MICROCRÉDITO**

**64,2% ACTIVOS DEL SECTOR
corresponde a la cartera
de crédito bruta**



**79% del saldo DE CARTERA
se concentra en el segmento 1**



**2,1 MILLONES DE OPERACIONES
de crédito vigentes**



**SUPERINTENDENCIA
DE ECONOMÍA POPULAR Y SOLIDARIA**

ACTUALIDAD & CIFRAS



Intermediación Financiera y Puntos de Atención

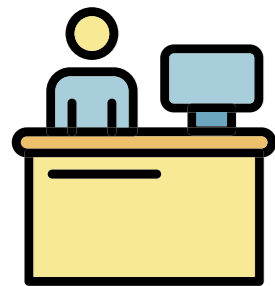

**6 407 puntos
de atención
DE LAS ENTIDADES
DEL SFPS**

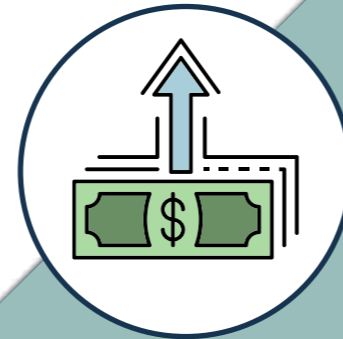

- **SFPS COLOCA \$1,40** por cada dólar que capta en los cantones de mayor ruralidad. Mientras que, en los de menor ruralidad, **COLOCA \$0,76** por cada dólar que capta.
- **SFPS COLOCA \$2,25** por cada dólar que capta en los cantones de mayor pobreza. Mientras que, en los de menor pobreza, **COLOCA \$0,60** por cada dólar que capta.

22 % de los puntos de atención se encuentran en **cantones de alta pobreza**

41 % de los puntos de atención se encuentran en **cantones de alta ruralidad**



ACTUALIDAD & CIFRAS



MARZO 2026

Socios y Directivas

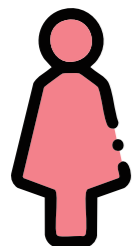

**36,1% de representantes
LEGALES SON MUJERES**

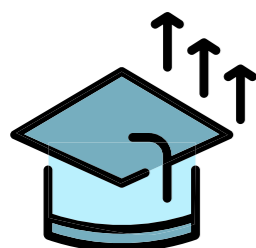

**6 DE 10 directivos
DEL SFPS, POSEEN NIVEL
SUPERIOR DE INSTRUCCIÓN**

65,4% DE SOCIOS Y CLIENTES,
en relación a la población adulta
PARTICIPAN EN EL SFPS



0,05 P.P. DE AUMENTO en la **PARTICIPACIÓN
DE MUJERES EN LOS CONSEJOS DIRECTIVOS,**
en comparación a marzo 2025

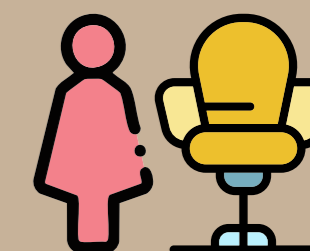

**SUPERINTENDENCIA
DE ECONOMÍA POPULAR Y SOLIDARIA**

ACTUALIDAD & CIFRAS



Balance Social

Principio 1: Adhesión libre
y voluntaria



A DICIEMBRE DE 2025, el porcentaje de socios con ingresos menores o iguales al SBU es de **27,18%**.

A DICIEMBRE DE 2025, en promedio, el valor de certificado de aportación fijado por las entidades es de **7,36% CON RELACIÓN AL SBU**



ACTUALIDAD & CIFRAS



MARZO 2026

Balance Social

Principio 2: Control democrático

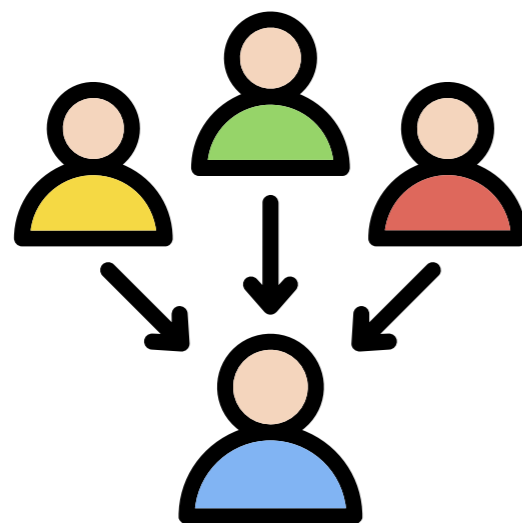

A DICIEMBRE DE 2025, el porcentaje de socios o representantes que asisten a Asambleas Generales es de **76,57%**.



SUPERINTENDENCIA
DE ECONOMÍA POPULAR Y SOLIDARIA

ACTUALIDAD & CIFRAS



MARZO 2026

Balance Social

Principio 3: Participación
Económica



A DICIEMBRE DE 2025,

en promedio, el fondo
irrepartible de reserva
legal por socio es
de **195,8 USD**

A DICIEMBRE DE 2025:

En promedio, el capital social por
socio es de **239,15 USD**



En promedio, las reservas totales
de cada socio son **850,47 USD**



SUPERINTENDENCIA
DE ECONOMÍA POPULAR Y SOLIDARIA

ACTUALIDAD & CIFRAS



Balance Social

Principio 3: Participación Económica



A DICIEMBRE DE 2025,
el porcentaje de fondeo
proveniente de socios en
relación con el total del
fondeo es de **93,39%**

A DICIEMBRE DE 2025:

El porcentaje de gastos
administrativos en relación con
el gasto total es de **46,30%**.



El porcentaje del capital en relación
con el patrimonio es de **48,10%**.

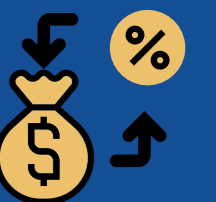

ACTUALIDAD & CIFRAS



MARZO 2026

Balance Social

Principio 4: Autonomía e independencia



A DICIEMBRE DE 2025, el porcentaje de los miembros del Consejo de Administración que participan en reuniones es de **96,33%**

A diciembre de 2025, el porcentaje de socios o representantes que participan en las asambleas generales es de **79,79%**.



En promedio, el número de reuniones realizadas anualmente por los miembros del Consejo de Administración es de **34**



ACTUALIDAD & CIFRAS



Balance Social

Principio 4: Autonomía e independencia



A DICIEMBRE DE 2025, en promedio, el número de asambleas generales realizadas es de **3**

En promedio, el número de reuniones realizadas anualmente por los miembros del consejo de vigilancia es de **22**

A DICIEMBRE DE 2025:

El porcentaje de los miembros del Consejo de Vigilancia que participan en reuniones es de **95,68%**.



ACTUALIDAD & CIFRAS



Interrelación entre el SFPS y la EPS



5 506 organizaciones
DE LA EPS, TIENEN CRÉDITOS O
DEPÓSITOS VIGENTES EN EL SFPS



327 542 socios
DE LA EPS, TIENEN CRÉDITOS
O DEPÓSITOS VIGENTES
EN EL SFPS

356 ENTIDADES DEL SFPS
tienen créditos o depósitos
vigentes con organizaciones
y socios de la EPS



312 123 socios de la EPS
son también socios en el SFPS
con **625 962** certificados
de aportación

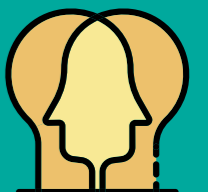

ACTUALIDAD & CIFRAS



Socios y directivas de la economía popular y solidaria

A MARZO 2026 HAY
556 745 SOCIOS
DE LA EPS QUE REPRESENTA
EL 6,4% DE LA POBLACIÓN
ECONÓMICAMENTE ACTIVA
(PEA)

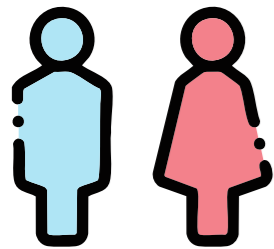

LA PROPORCIÓN DE DIRECTIVOS
DE LAS OEPS POR SEXO
ES DE 43,3% MUJERES
Y HOMBRES CON EL 56,7%

A marzo 2026 la distribución de socios
por sexo en las organizaciones es de
**hombres con el 58,9% y mujeres
con el 41,1%**

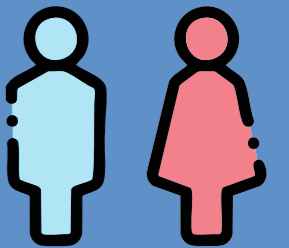

A marzo 2026 , la participación de los
socios hombres con relación a las mujeres
mantiene una **brecha de 17,8 p.p. en la EPS**



A marzo 2026 , el **42,2%** de los representantes legales
son mujeres, en comparación a marzo de 2025, donde era
el 42,1%

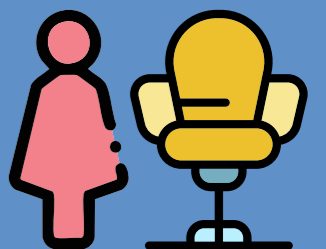

ACTUALIDAD & CIFRAS



Presencia territorial, estructura y crecimiento de la EPS

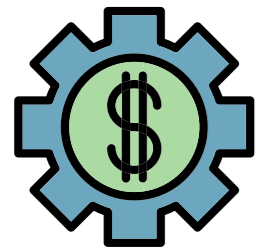

1 629 ORGANIZACIONES
se encuentran en cantones
de alta pobreza

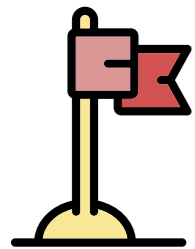

2 701 ORGANIZACIONES
se encuentran en cantones
de alta ruralidad

A **MARZO 2026** se cuenta con
17 407 ORGANIZACIONES lo cual
representa **UN INCREMENTO DEL 3,0%**,
con respecto a marzo 2025



EL SECTOR AGROPECUARIO es el sector
con más **PARTICIPACIÓN DE ORGANIZACIONES**
CON EL 32,9%, seguido del sector de limpieza
y mantenimiento con el **18,2%**



ACTUALIDAD & CIFRAS



Interrelación entre el SFPS y la EPS



100 903 organizaciones y socios de la EPS son sujetos de crédito en el SFPS con **137 425** operaciones de crédito cuyo saldo alcanza los **1 504,3 millones USD.**



332 893 ORGANIZACIONES Y SOCIOS DE LA EPS son depositantes en el SFPS con **1.141.614** cuentas de depósito cuyo saldo alcanza los **1.169,3 millones USD.**

ACTUALIDAD & CIFRAS



Portal Estadístico y Canales de Atención



Para más información, visita
nuestros portales interactivos

 PORTAL
ESTADÍSTICO SEPS

 DATA SEPS

CANAL TELEFÓNICO
(02) 394 - 8840



CORREO ELECTRÓNICO
estadisticas@seps.gob.ec



CHAT EN LÍNEA
www.seps.gob.ec



 SUPERINTENDENCIA
DE ECONOMÍA POPULAR Y SOLIDARIA

Síguenos en:

