

ECONOMÍA ECOLÓGICA UNA MIRADA DESDE LA ECONOMÍA SOCIAL

CARLOS PÁSTOR PAZMIÑO
RECTOR DEL INSTITUTO SUPERIOR TECNOLÓGICO
DE LA ECONOMÍA SOCIAL, POPULAR Y SOLIDARIA-
ISTEPS

12^o Jornadas
de Supervisión
de la **Economía**
Popular y Solidaria

GENERAMOS INCLUSIÓN,
CREAMOS SOSTENIBILIDAD.



SUPERINTENDENCIA
DE ECONOMÍA POPULAR Y SOLIDARIA

FUERZA TERRITORIAL



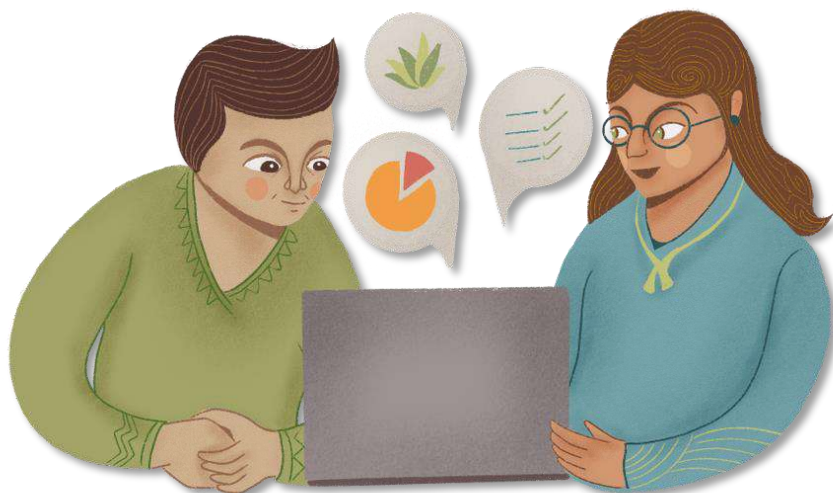

Desigualdad
Corrupción
Captura del Estado por parte de elites económicas
Incremento del desempleo y subempleo
Migración urbano-rural e internacional
Cambio Climático
Alta deserción estudiantil
Desnutrición infantil
Incremento de delincuencia y crimen organizado

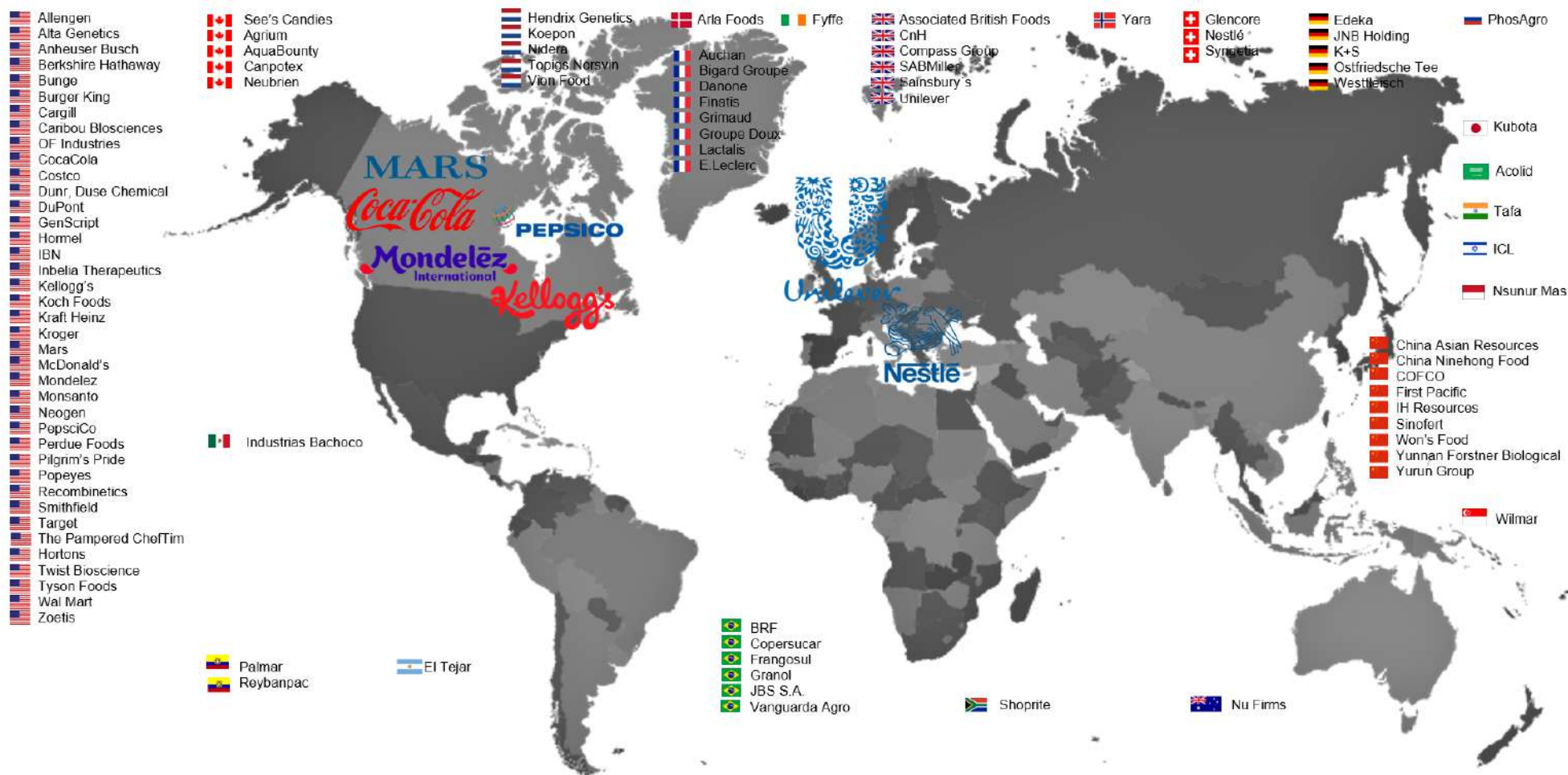

102 Corporaciones deciden sobre el 80% del total de las proteínas y calorías que consume la humanidad.

Fuente: Adaptado de Agrifood Atlas 2017

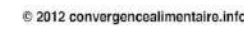

WHERE CORPORATIONS WORK

Major areas of activity in the agrifood industry, schematic diagram

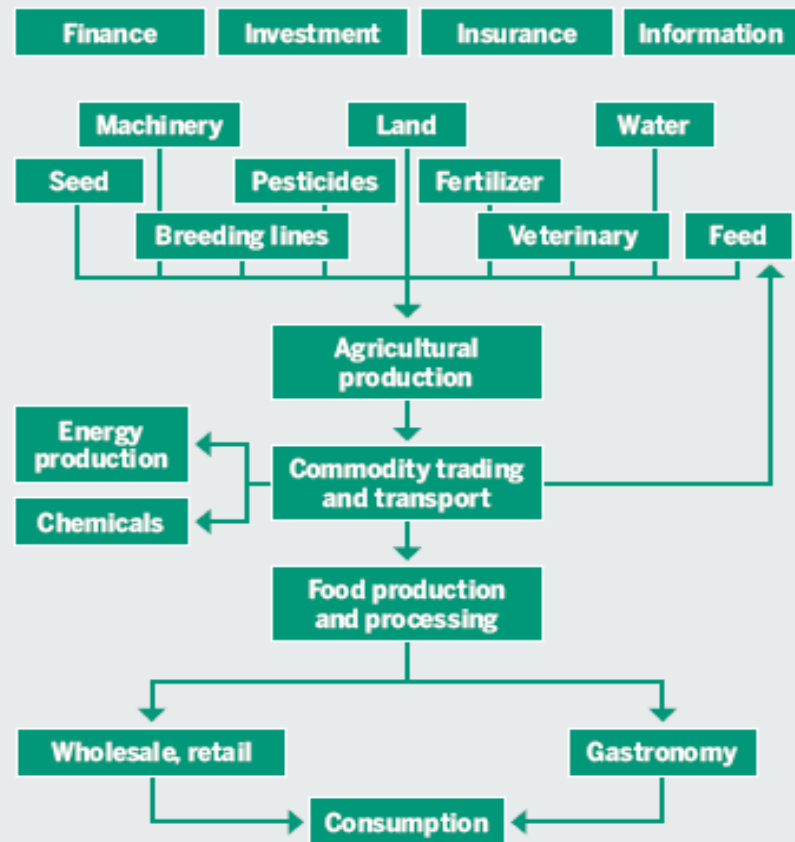

Information: weather, markets, farm management

AGRI-FOOD ATLAS 2017



Presidential Medal of Freedom



Top 10 en agroquímicas

Oficinas centrales de las firmas con mayor volumen de negocios, 2015

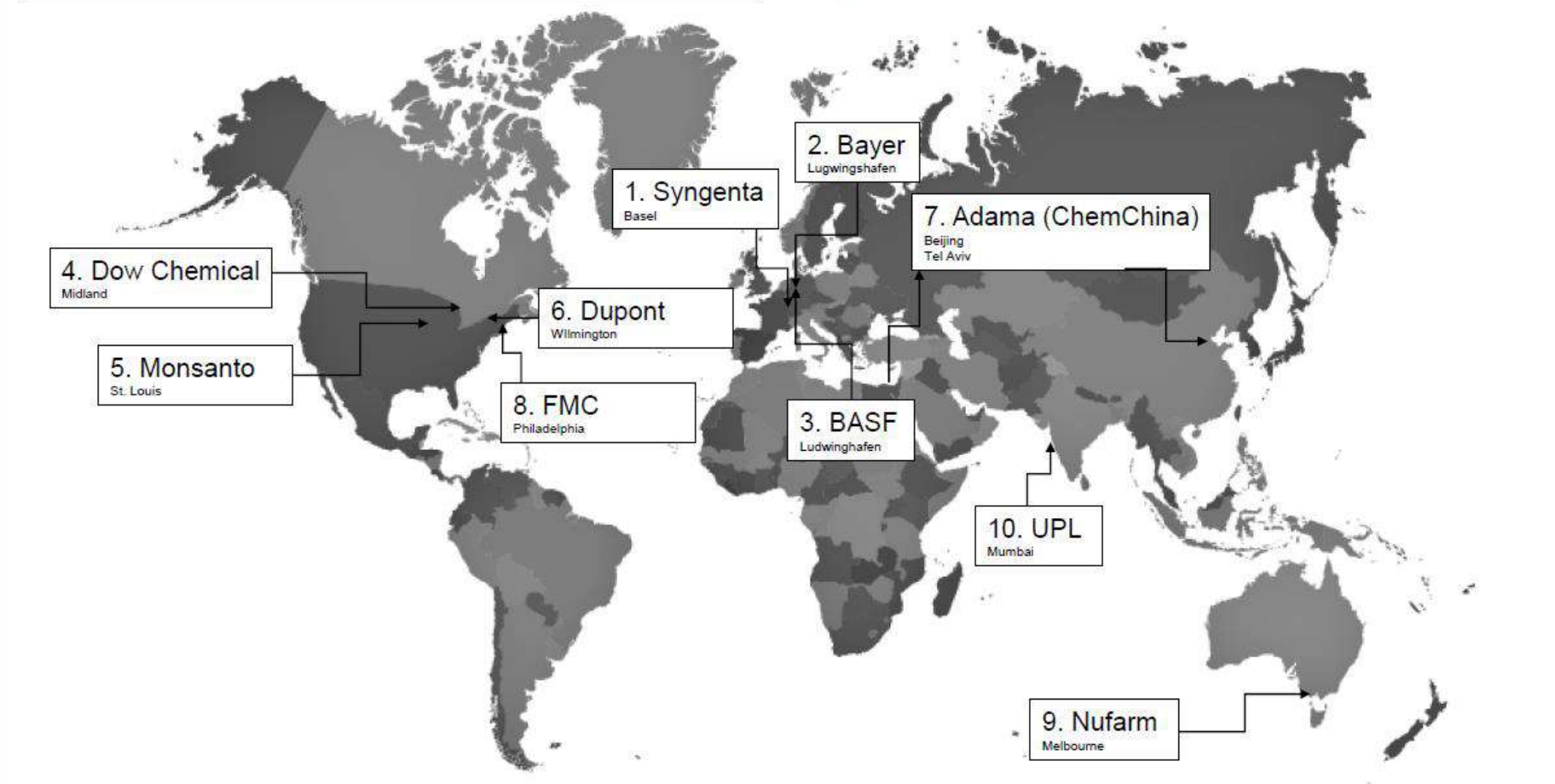

**LAS
80** PERSONAS MÁS RICAS
DEL MUNDO POSEEN
TANTA RIQUEZA COMO
LOS 3.500 MILLONES DE
PERSONAS MÁS POBRES.



(SÍ, 80. CABRÍAN PERFECTAMENTE EN ESTE AUTOBÚS)

Es hora de cambiar las reglas. ¡Únete!
act.oxfam.org/international
#Iguales

IGUALES



10% de la población tiene el

**70% DE LA
RIQUEZA**



**70% DE LA
POBLACIÓN**
tiene el 10% de la riqueza



**LOS PRIVILEGIOS DE POCOS
NIEGAN DERECHOS A MUCHOS**

CALCULADORA DE LA
DESIGUALDAD

IGUALES  OXFAM



“1% de la población mundial
controla el 99% de los recursos del
planeta”

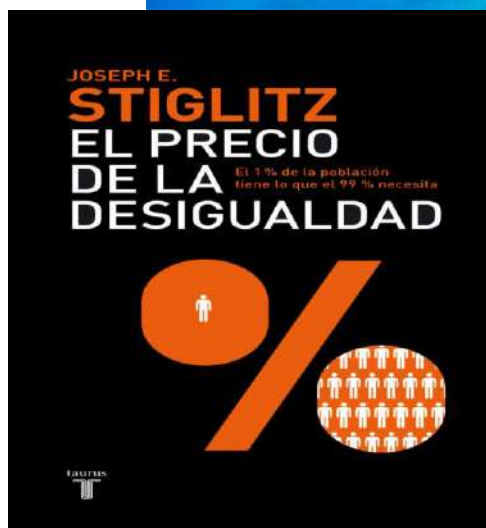



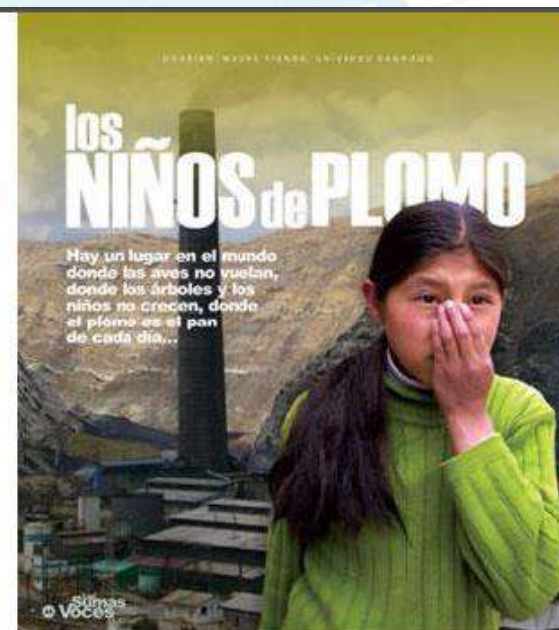





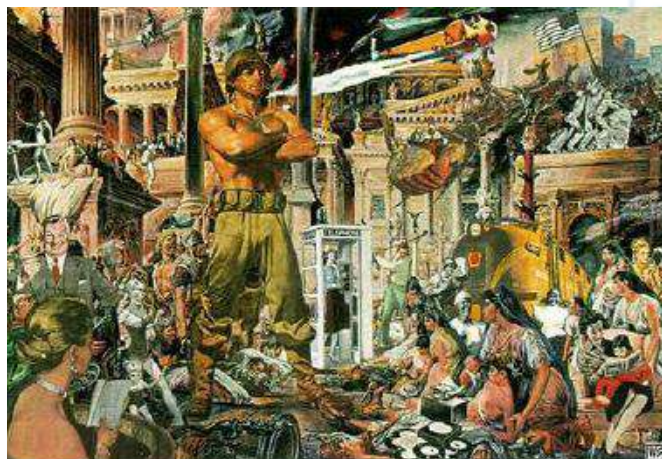

US Military Spending vs. The World, 2008

(in billions of US dollars and % of world total)

2008 Total Military Spending: \$1.473 Trillion

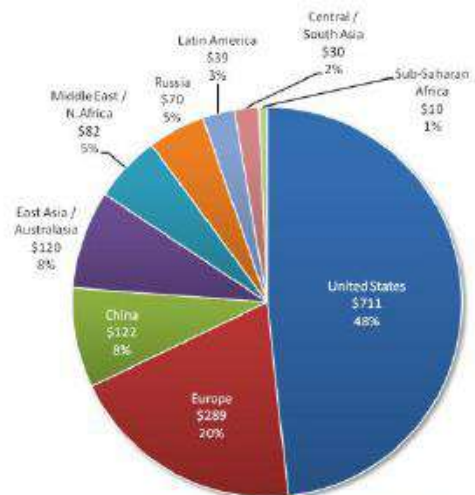

Source: Center for Arms Control and Non-Proliferation, February 20, 2008

World military spending

Global outlay fell in 2013 but still totalled 1.75 trillion dollars

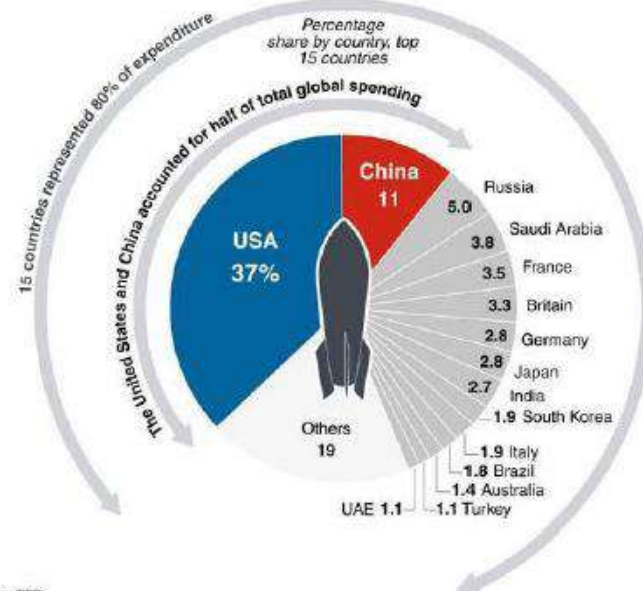

Source: SIPRI

AFP



¿QUÉ ES UN REFUGIADO AMBIENTAL?

“Individuos que se han visto obligados a dejar su hábitat tradicional de forma temporal o permanente, debido a un marcado trastorno ambiental, ya sea a causa de peligros naturales y/o provocados por la actividad humana, como accidentes industriales o que han provocado su desplazamiento permanente por grandes proyectos económicos de desarrollo, o que se han visto obligados a emigrar por el mal procesamiento y depósito de residuos tóxicos, poniendo en peligro su existencia o afectando su calidad de vida.”



¿QUÉ ES LA MIGRACIÓN?

Artículo 2, N°1: Trabajador migratorio*:

- «persona que vaya a realizar, realice o haya realizado una actividad remunerada en un Estado del que no sea nacional».

Identificándose:

- Trabajador fronterizo, de temporada, marino, itinerante, vinculado a un proyecto concreto o trabajador por cuenta propia.

*La Convención Internacional sobre la Protección de los Derechos de Todos los Trabajadores Migratorios y sus Familiares.





AYOTZINAPA



Dates d'épuisement des richesses exploitables de notre planète au rythme actuel de consommation

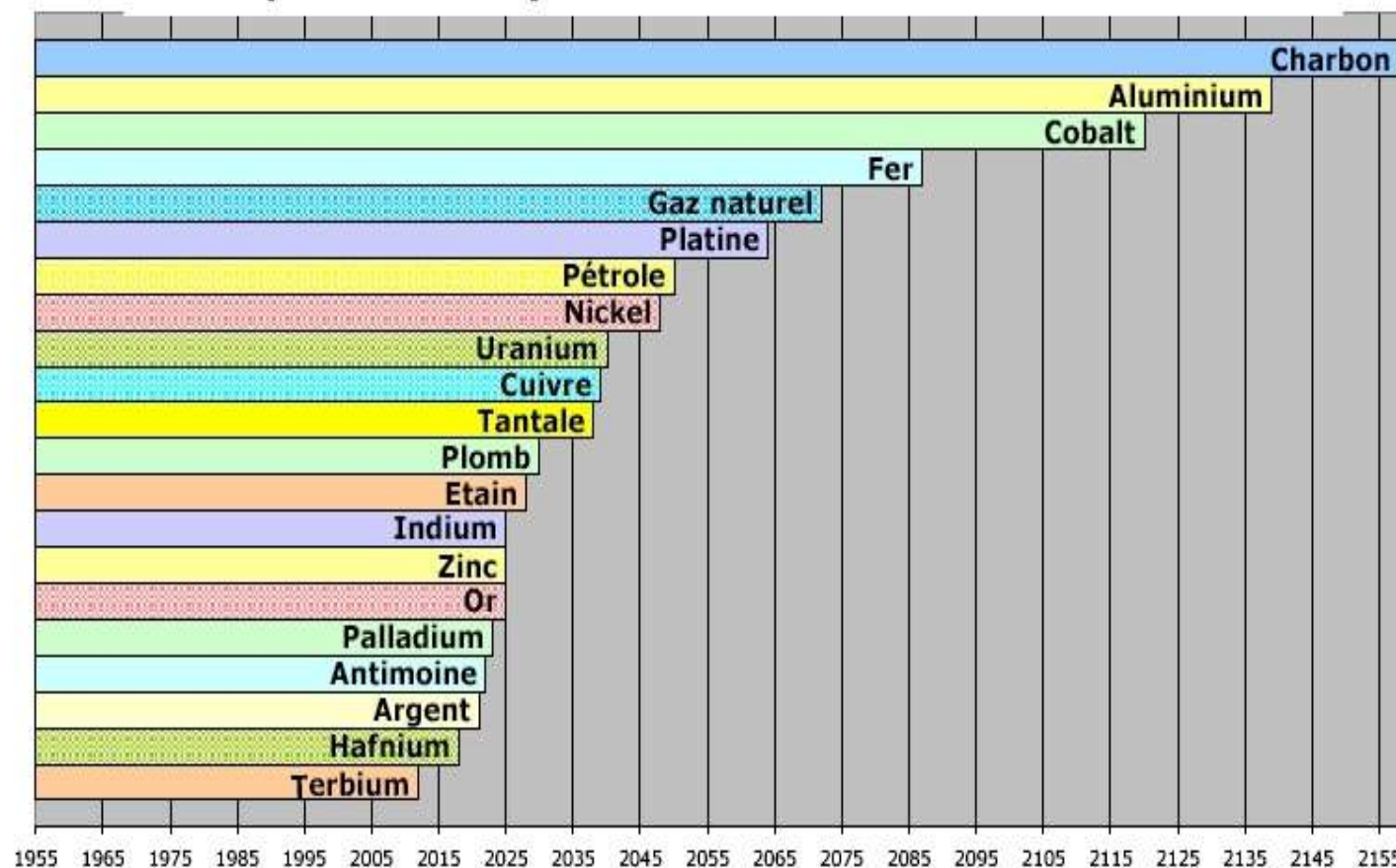

<http://terresacree.org/ressources.htm>

FUENTES DE GEI EN EL MUNDO

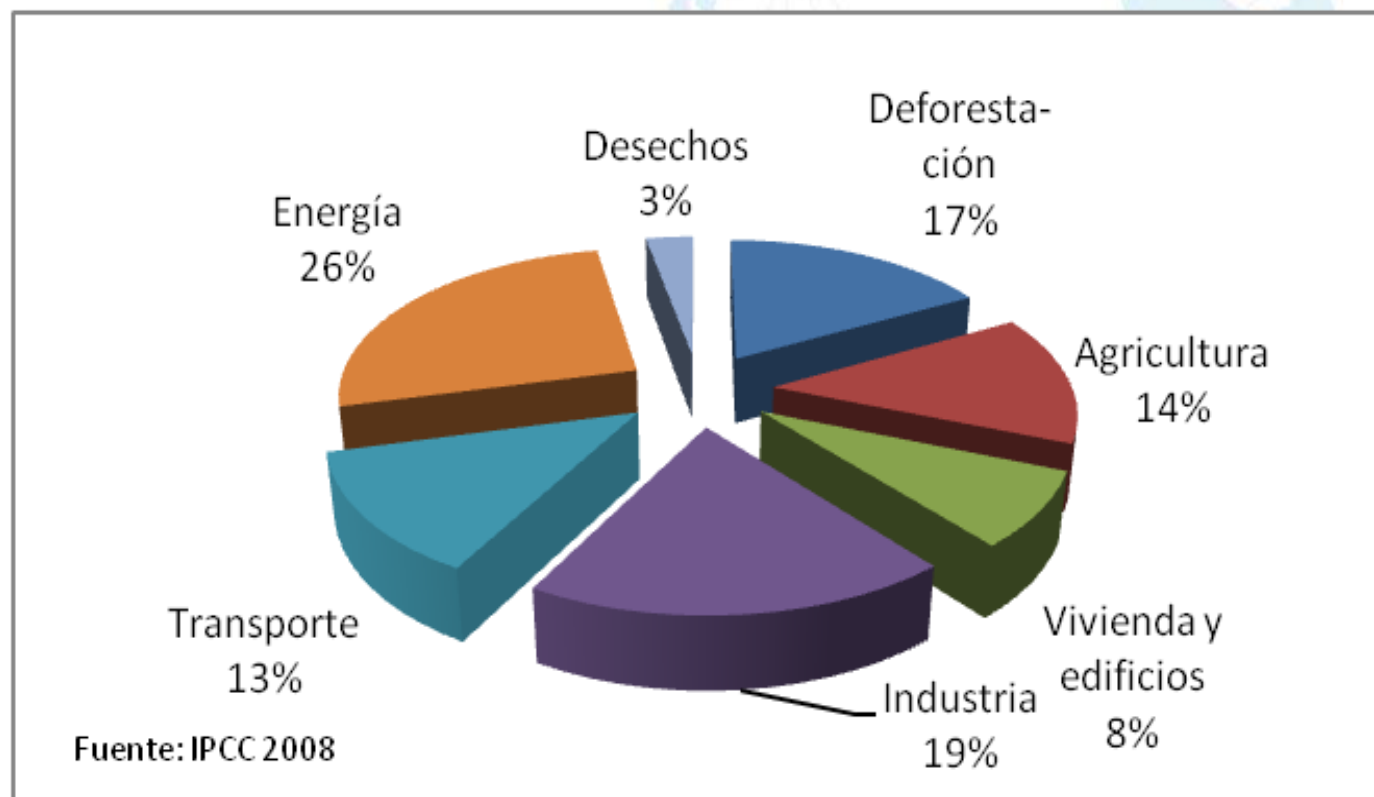

- La temperatura no es lo único que está cambiando. Los patrones de lluvia, humedad, agua de la tierra, etc. Están cambiando también.
- El cambio no es igual en todo el mundo

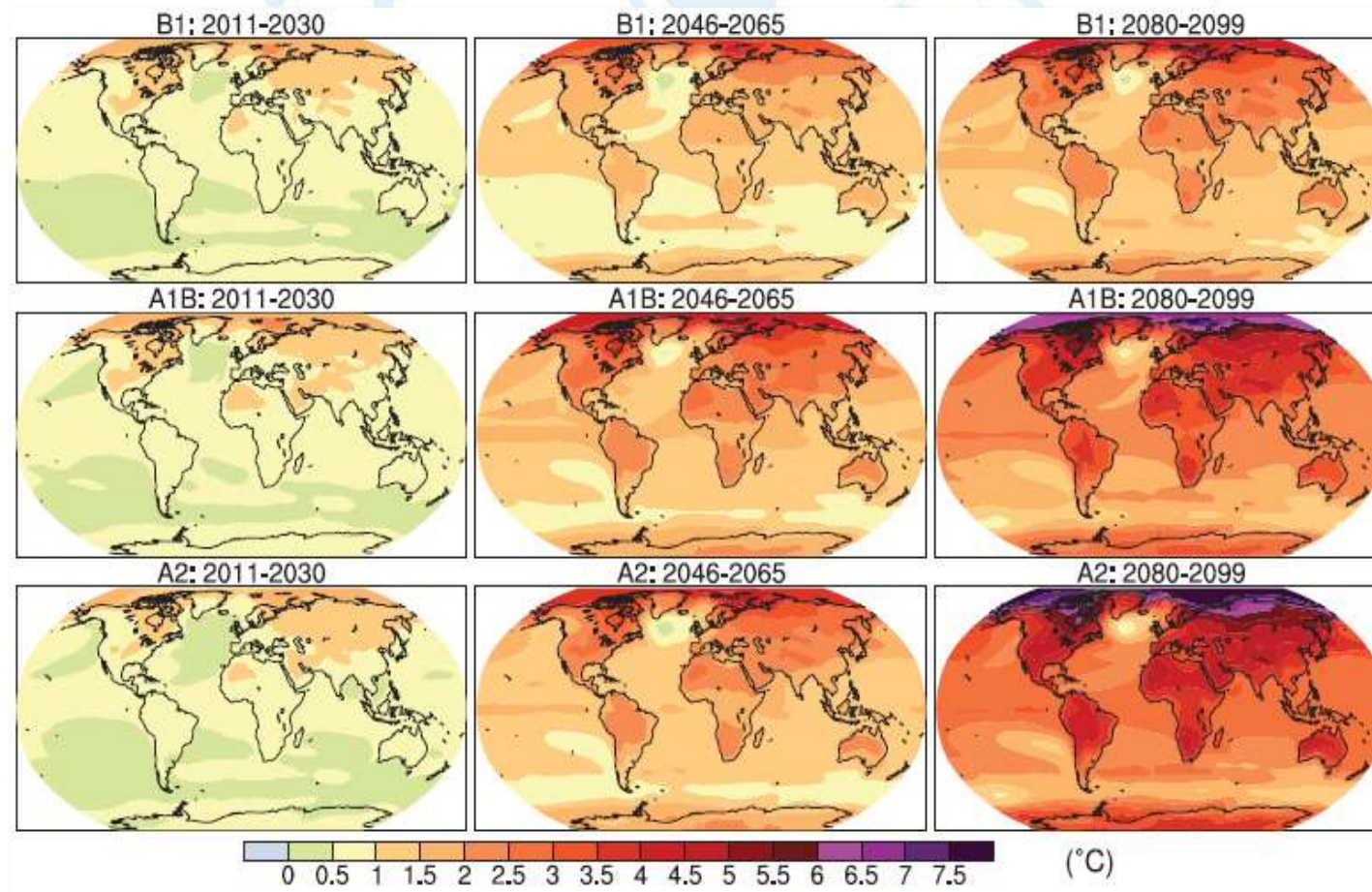

ESCENARIOS IPCC 2070-2100: A2

Precipitación

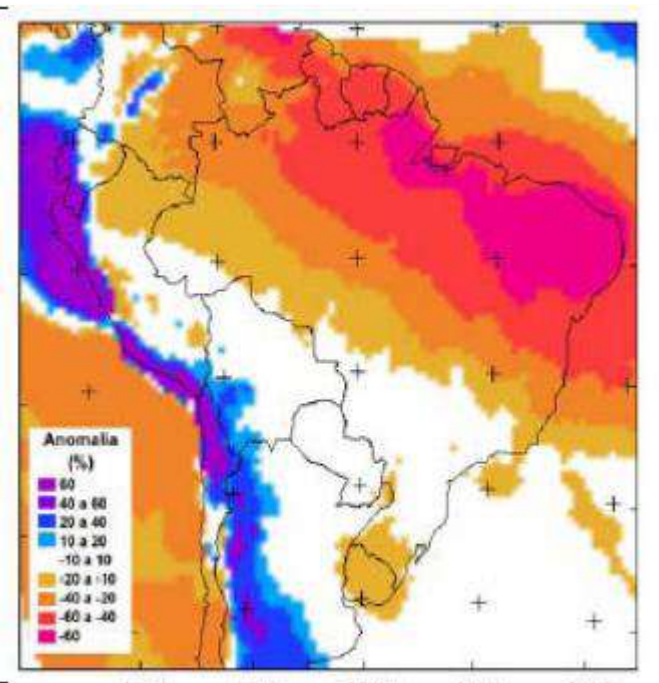

Temperatura

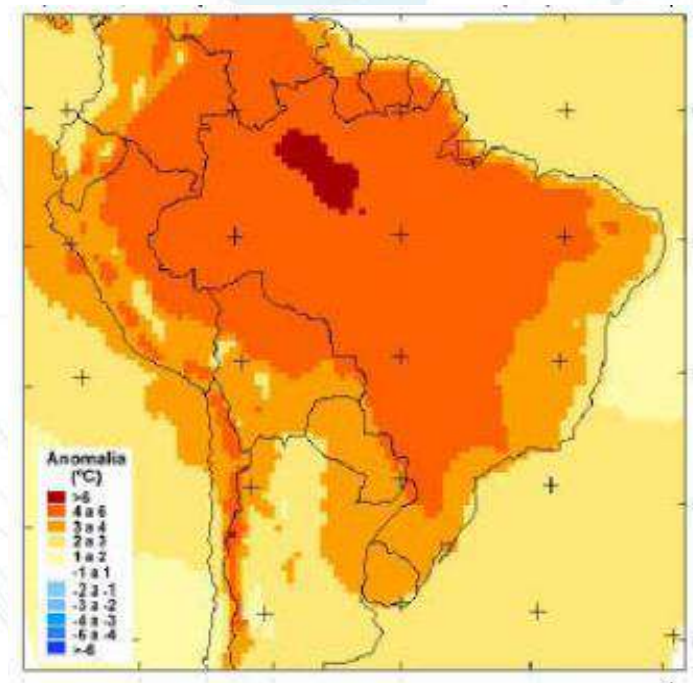

DESCONGELAMIENTO ESTACIONAL DEL HIELO EN GROENLANDIA

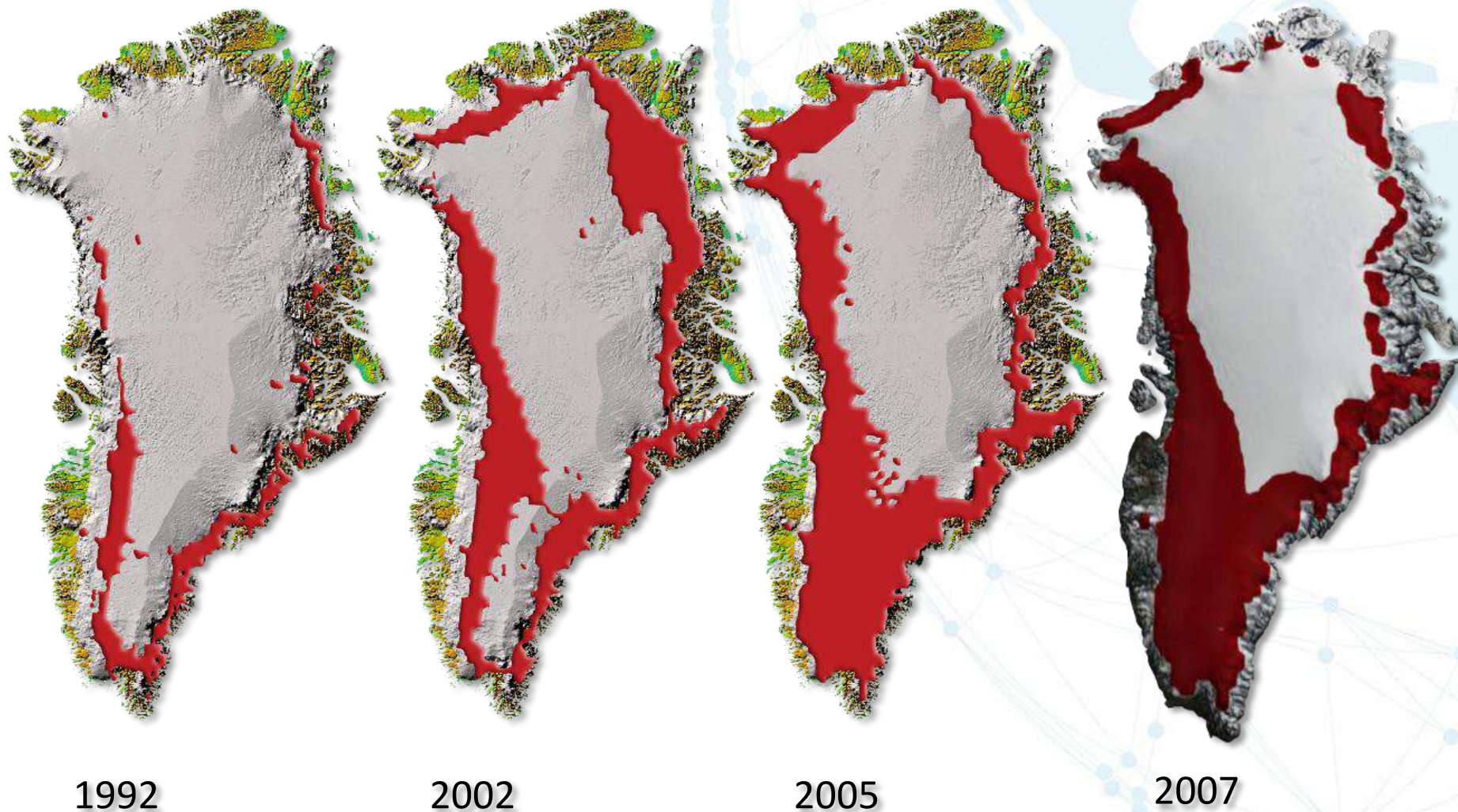

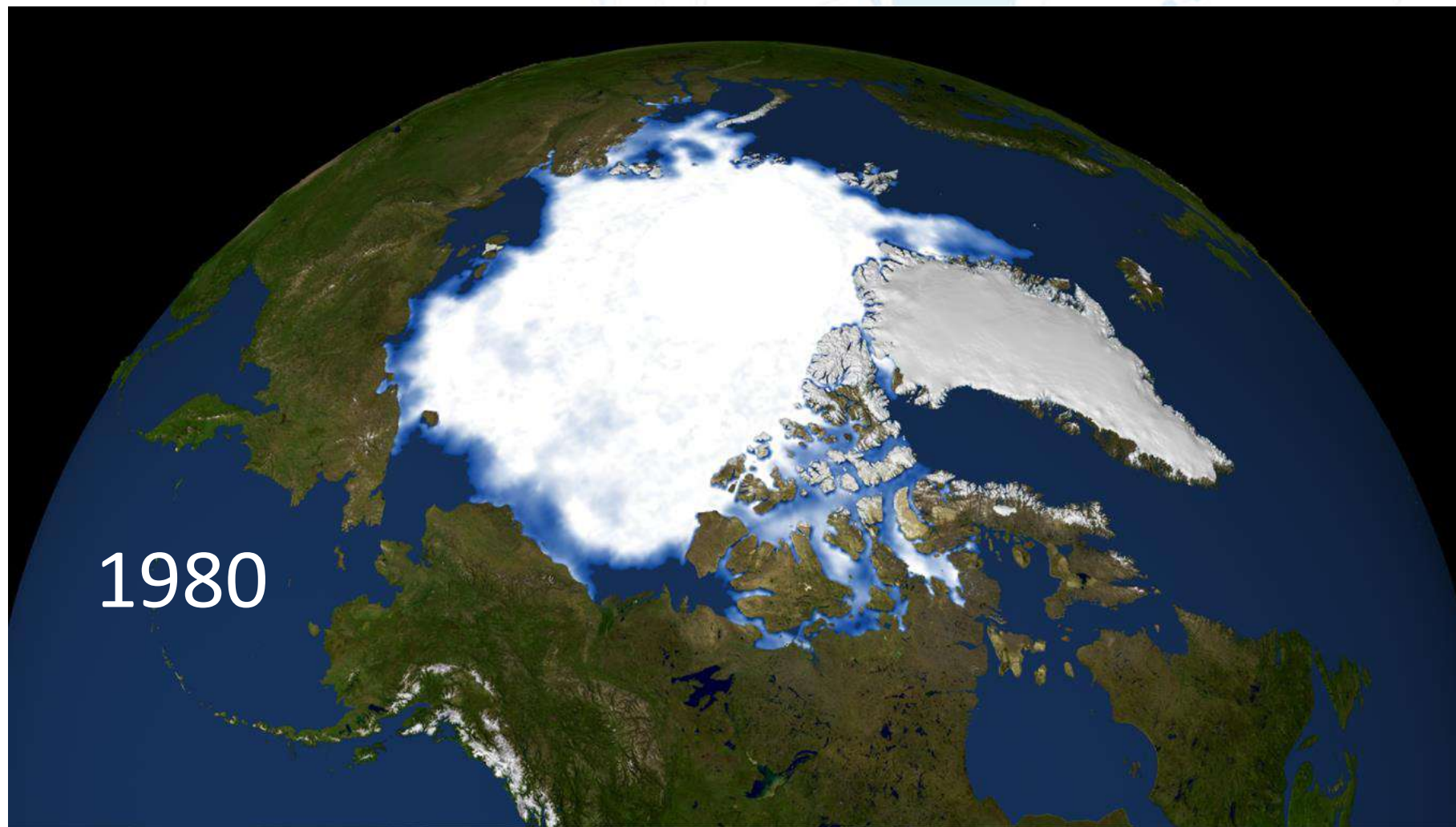

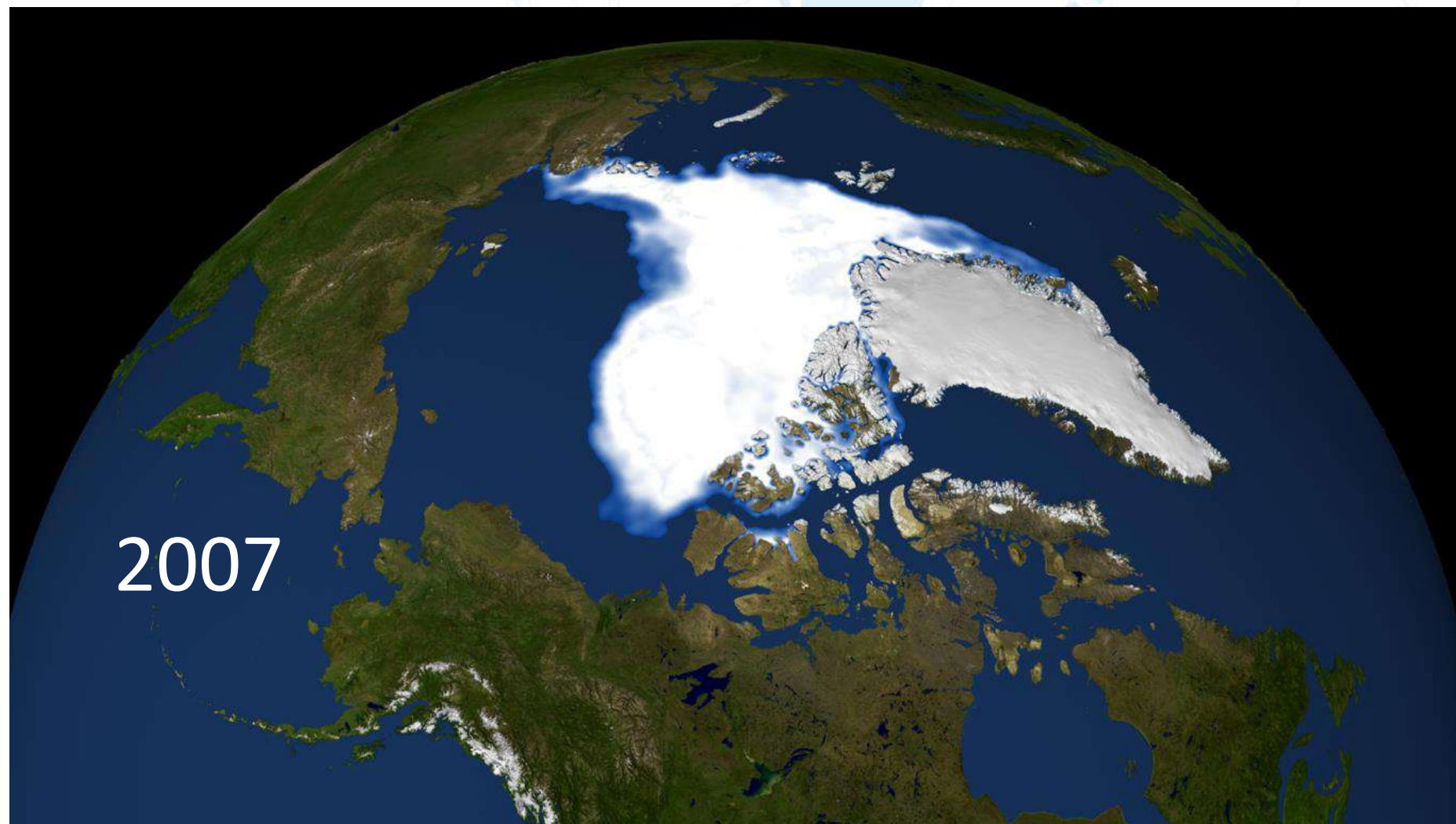

NO TODOS CONTAMINAMOS IGUAL!! QUIÉN ES EL CULPABLE?

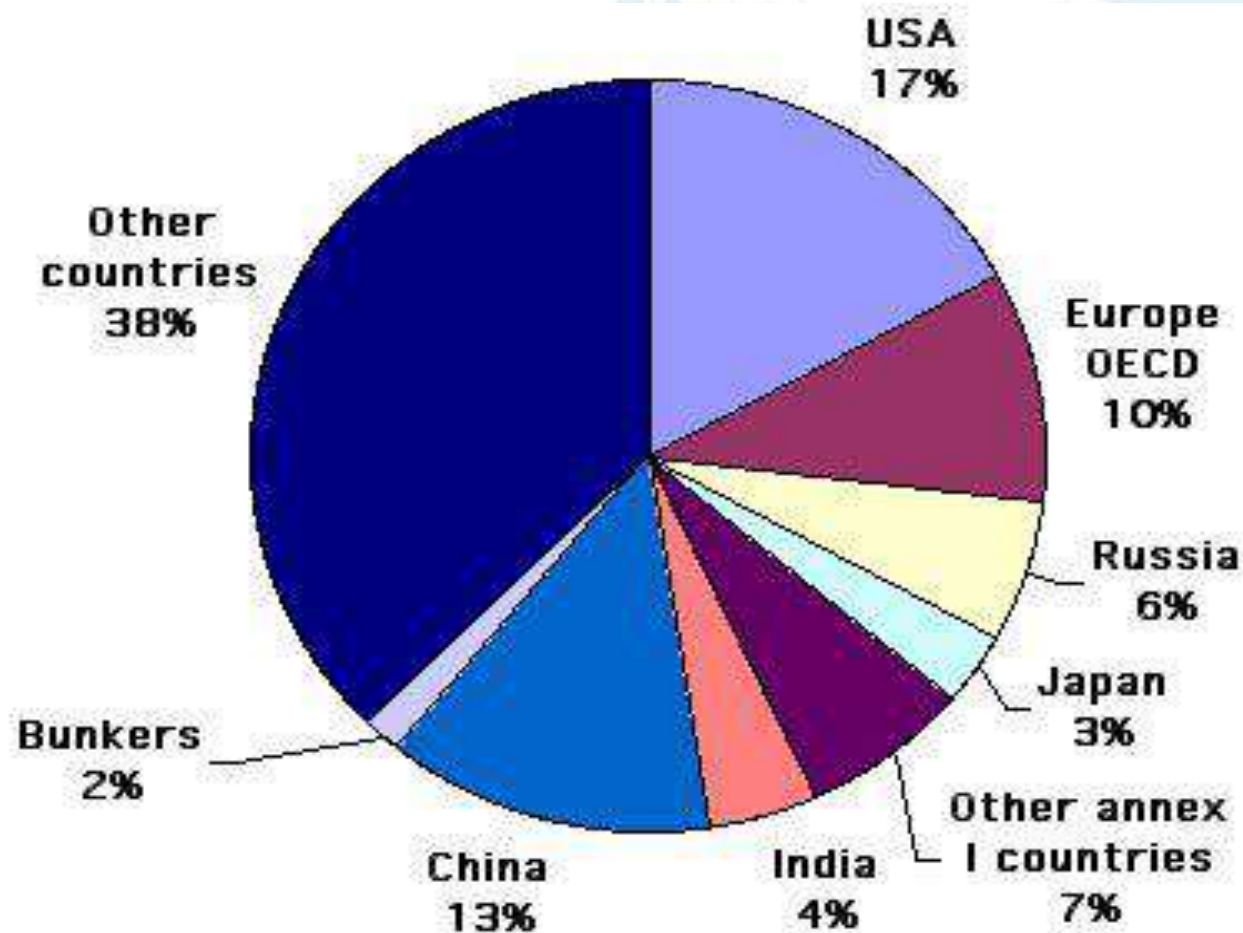

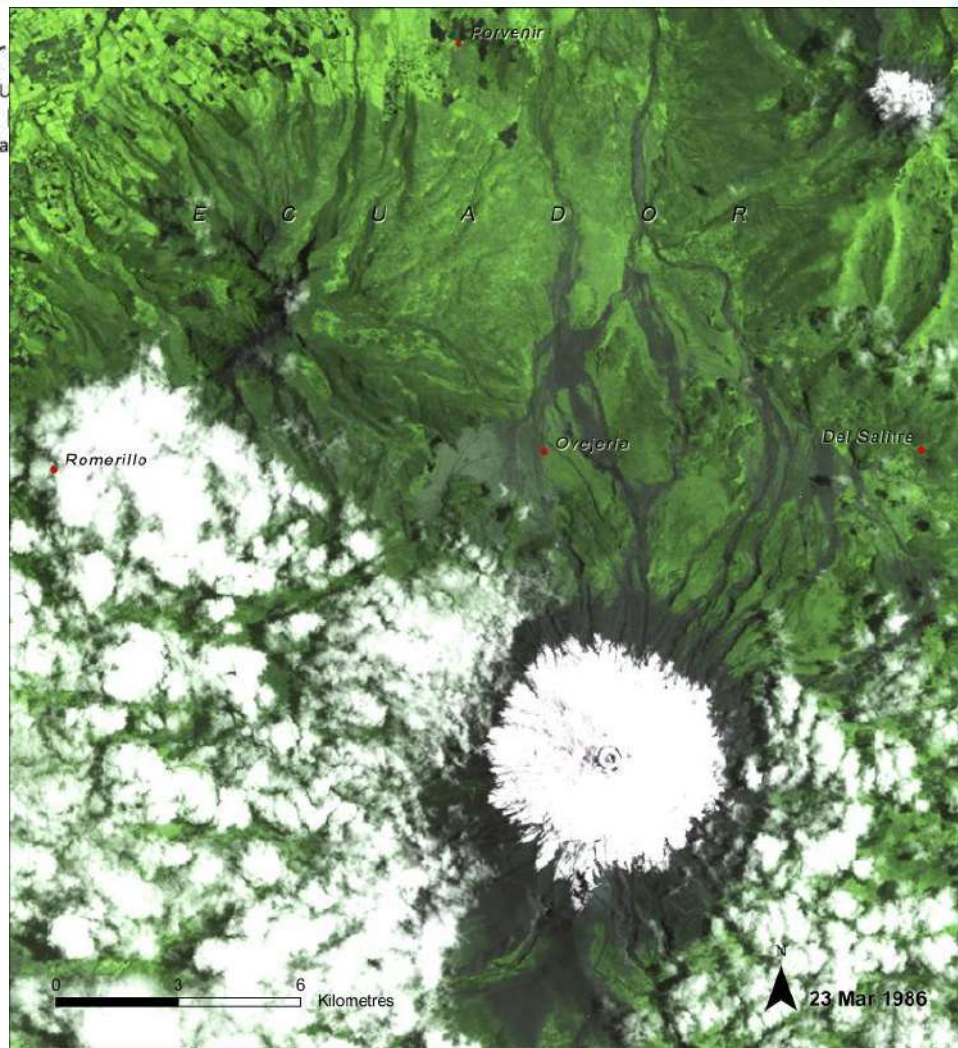

23 de marzo de 1986

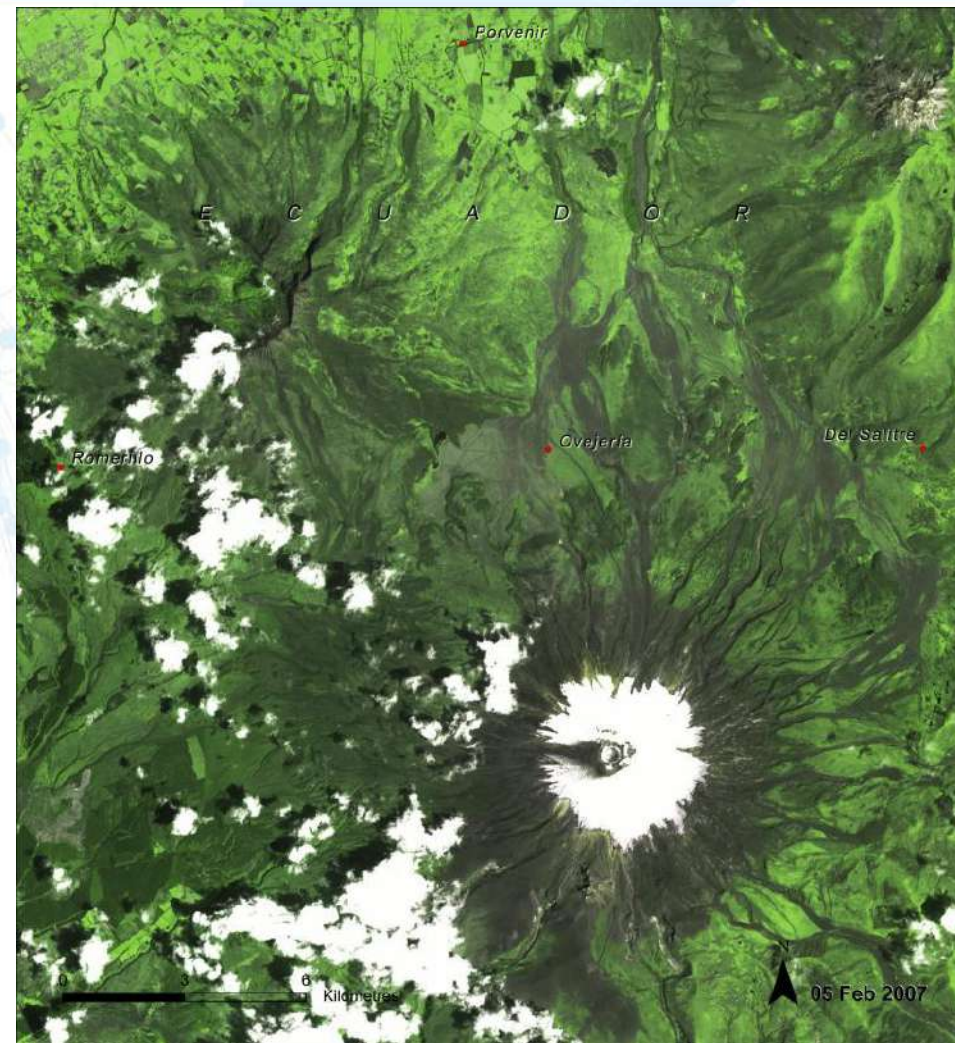

5 de febrero del 2007

COTOPAXI

GRUPOS ECONÓMICOS

En Ecuador, 62 grupos económicos concentran el 41% del PIB, la riqueza no petrolera se queda en manos de importadores, intermediadores financieros y sector comercial.



Corporación el
Rosado 1954

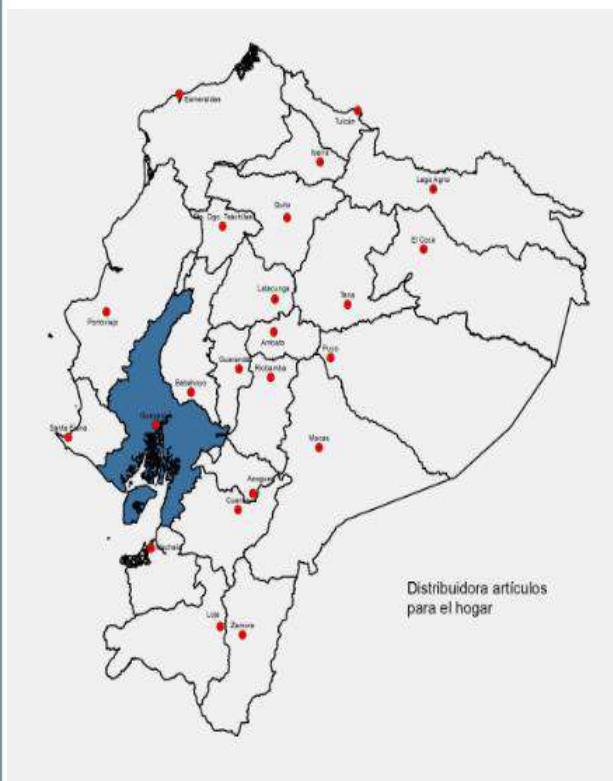

Corporación
La Favorita 1952

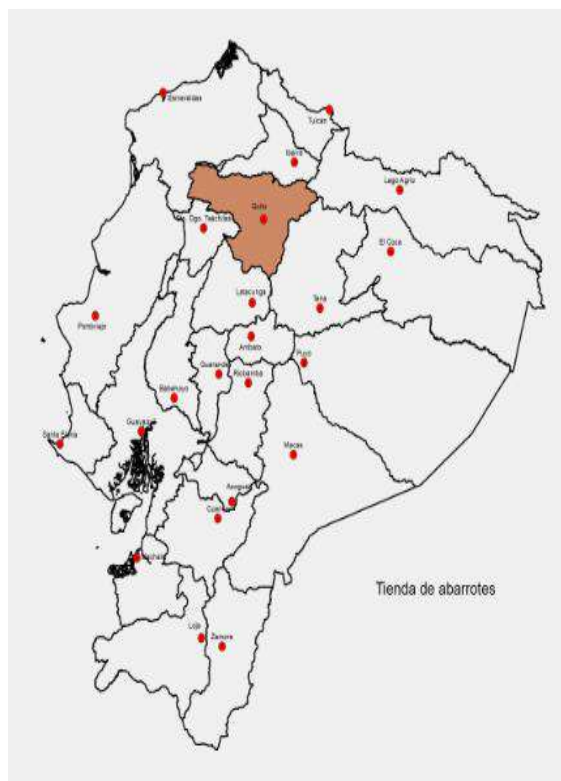

Supermercado Santa
María 1979

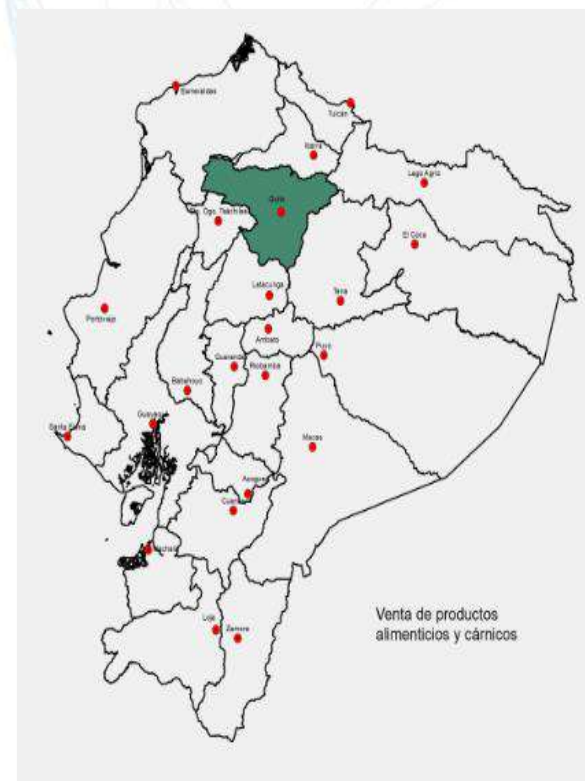

Supermercado Tía
1960

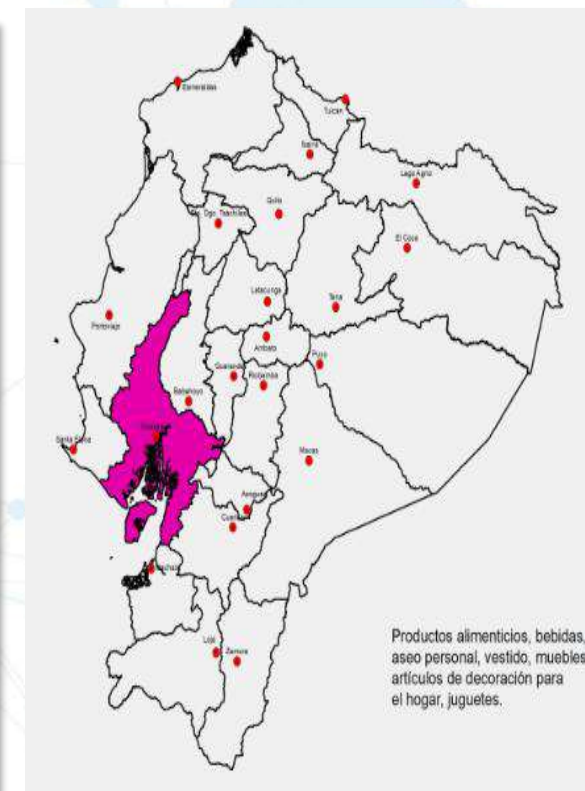

¿DÓNDE ESTÁN LOS OLIGOPOLIOS EN ECUADOR?

Corporación el
Rosado 2016

Corporación La
Favorita 2016

Supermercado
Santa María 2016

Supermercado
Tía 2016

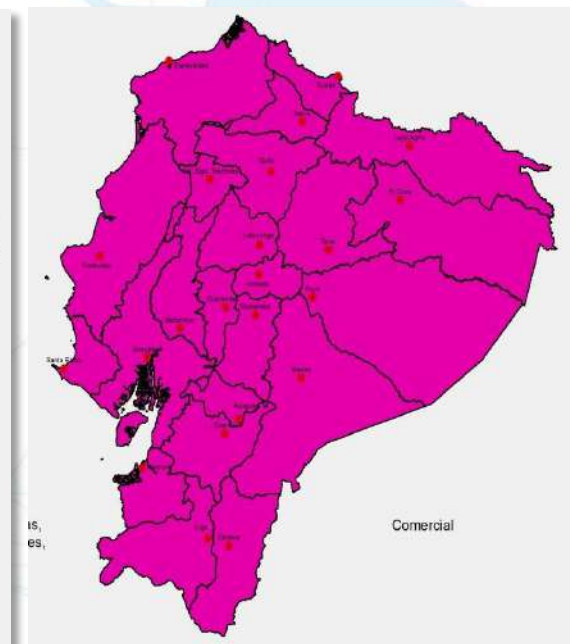
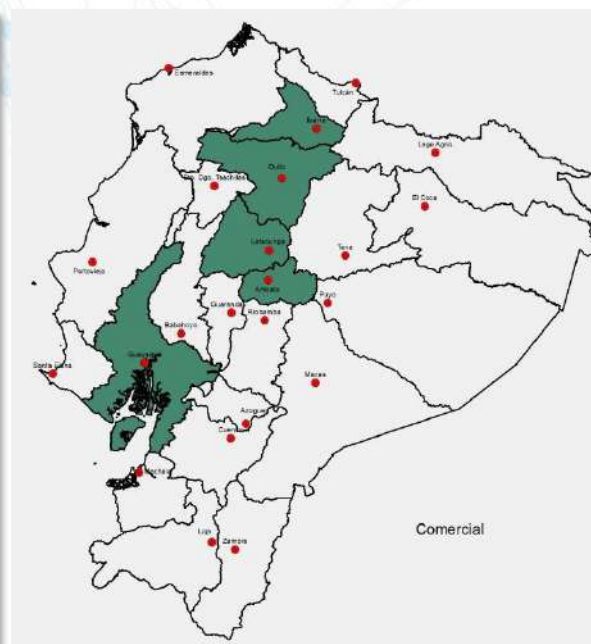
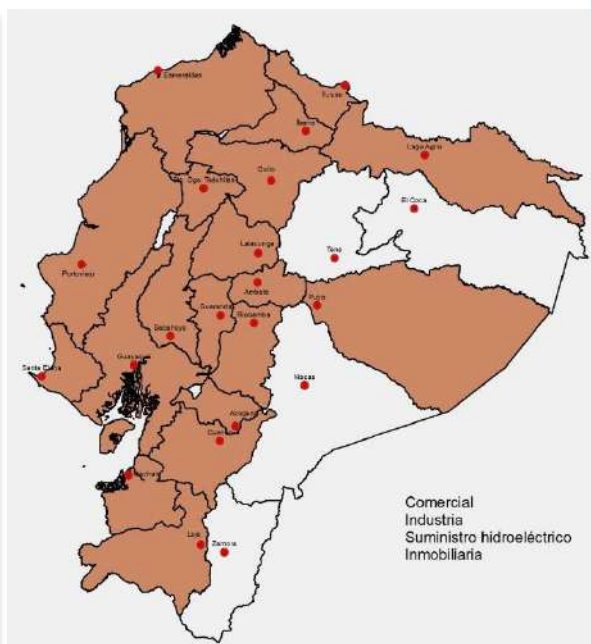
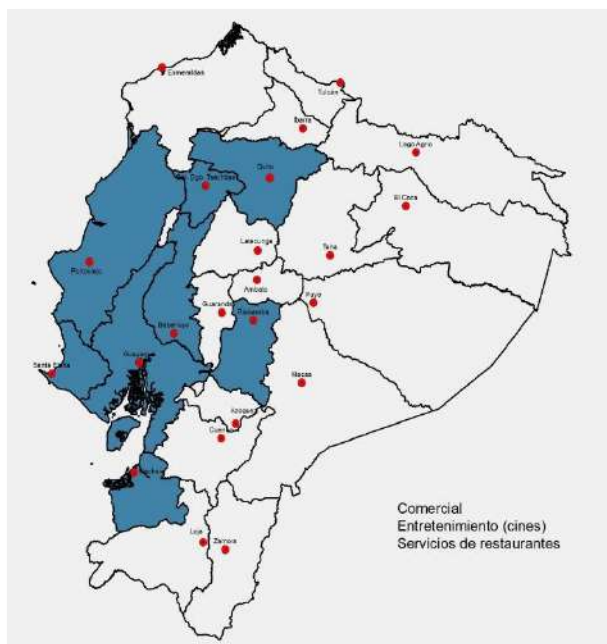

HIPER
MARKET

mi
comisariato

SUPERMAXI
el plato de siempre

MEGAMAXI
LA MAGNIFICA

AKI
¡Más Abierto para ti!

GRAN AKI
¡El Abierto en grande!

supermercados
SANTA MARIA
precios de mayorista

Tía

GRAN CONCENTRACIÓN TERRITORIAL

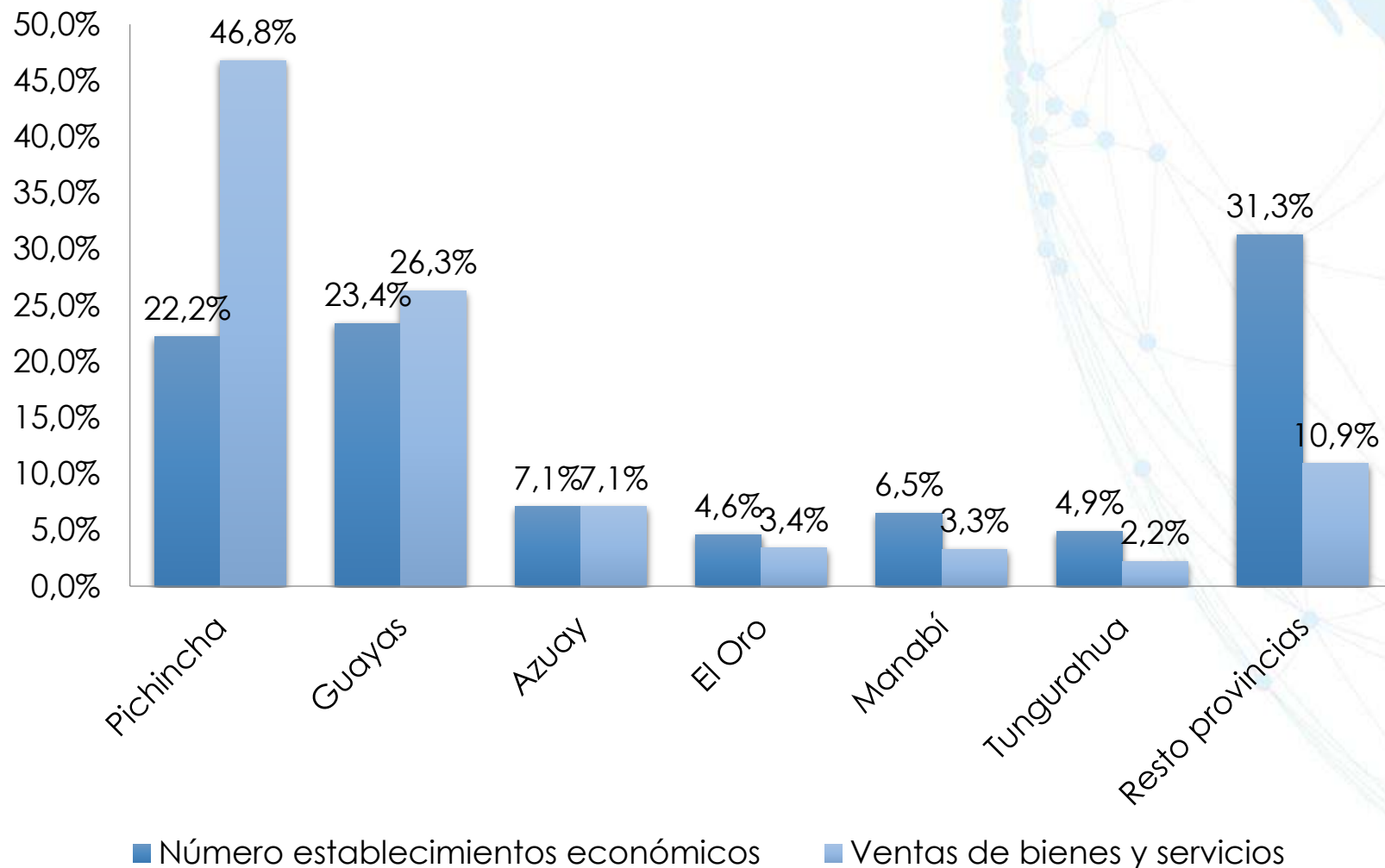

Pichincha (18% población del país) y Guayas (25% de la población del país), concentran el 72% de las ventas y el 45% de establecimientos económicos.

CONTEXTO NACIONAL: GINI DE LA TIERRA

- El coeficiente de desigualdad en el acceso a la tierra (Gini) es de 0,81.

- Geográficamente la mayor inequidad se concentra en la Cuenca del Guayas, Cañar y Carchí.

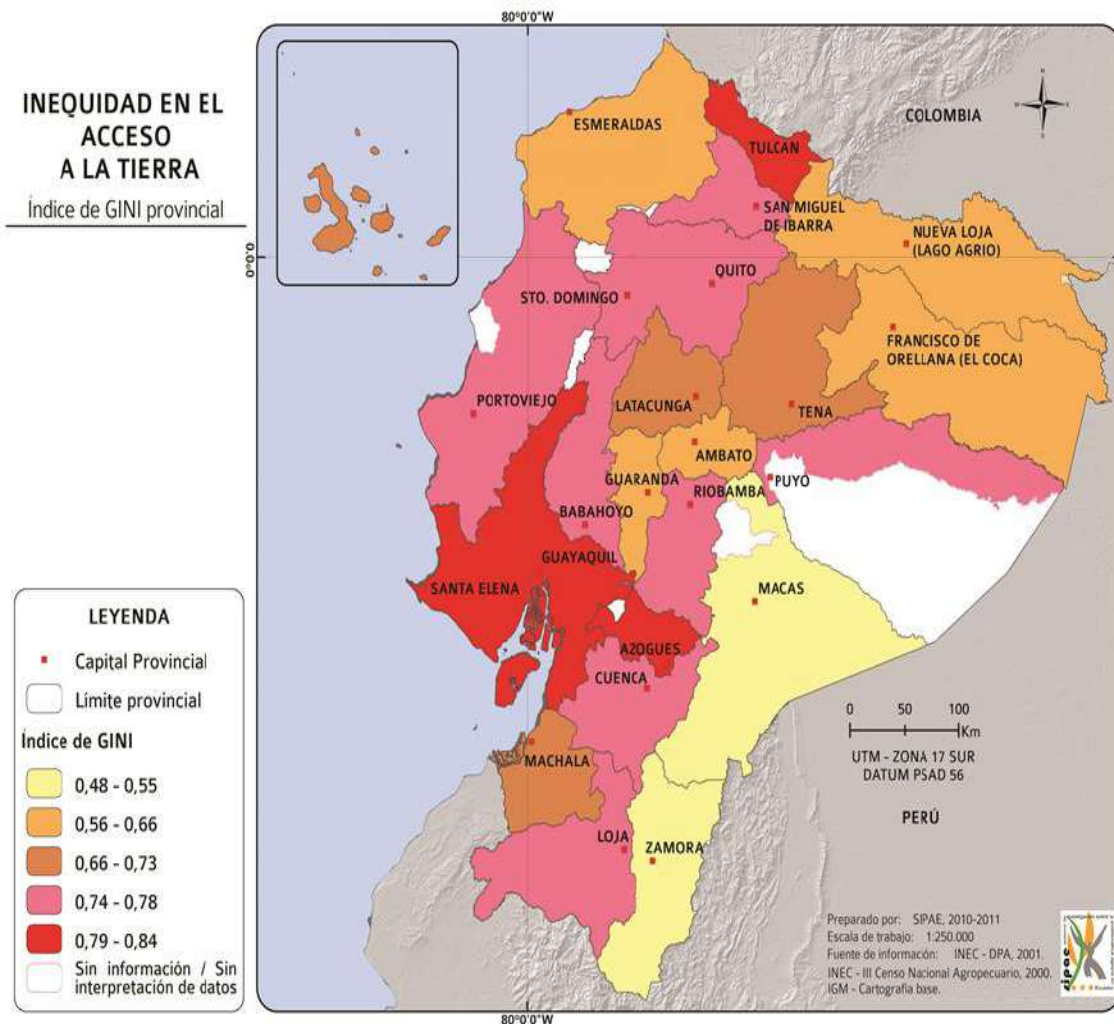

Principales yacimientos
mineros...



DEFORESTACIÓN: IMPACTO DE LA ACTIVIDAD PETROLERA Y DE LA CONSTRUCCIÓN DE CARRETERAS EN LA AMAZONÍA

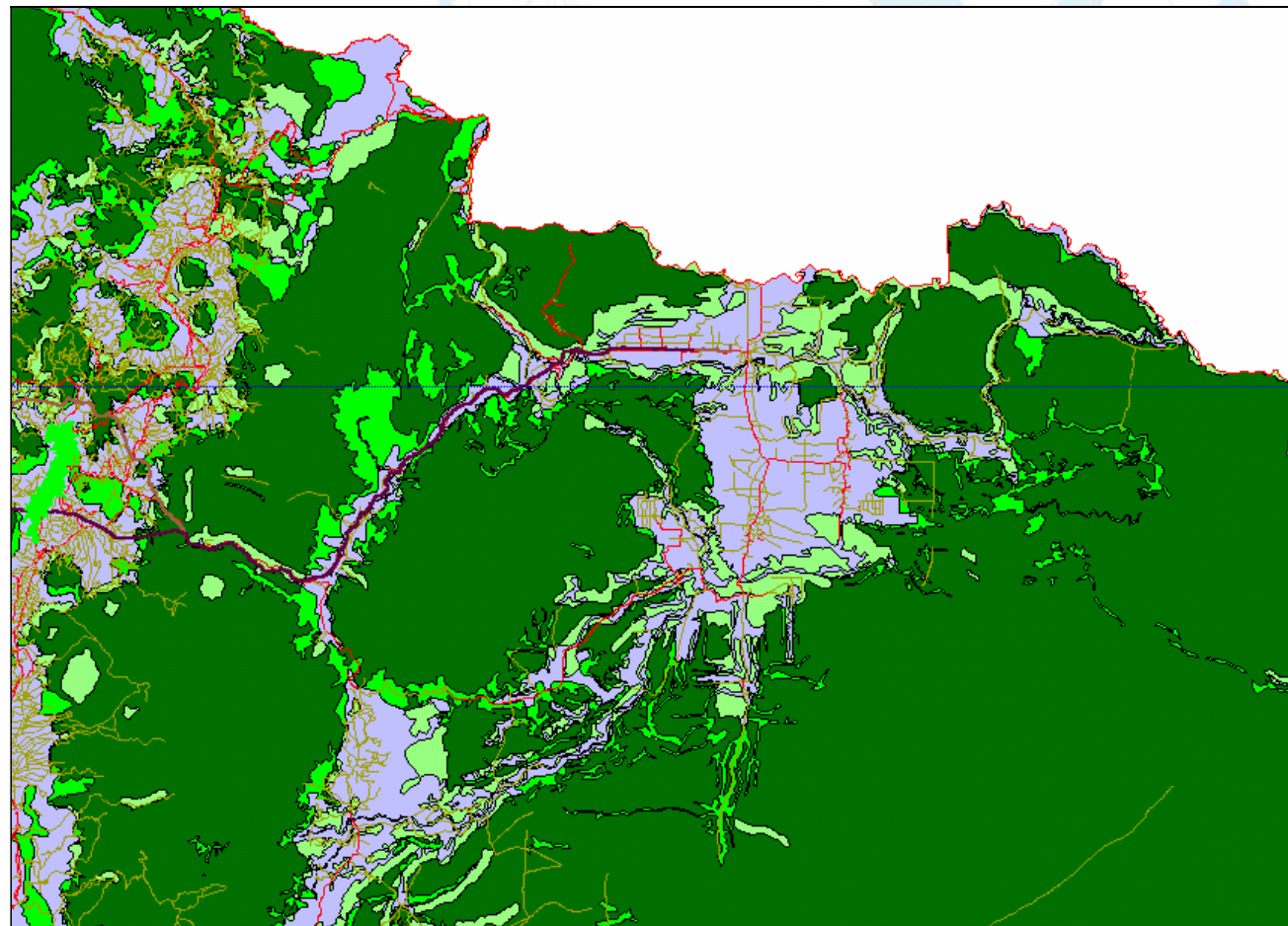

IMPACTO AMBIENTAL DE LAS CARRETERAS

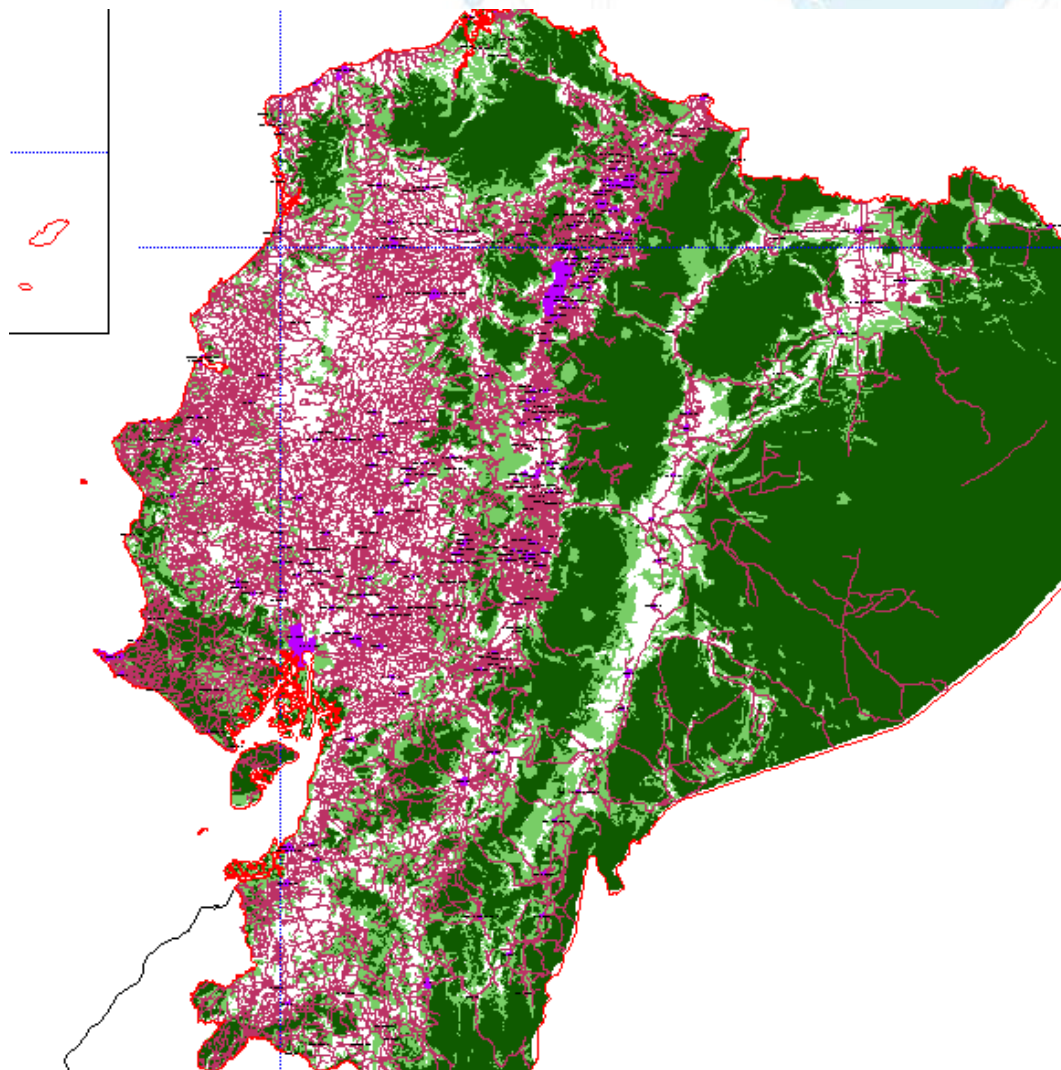

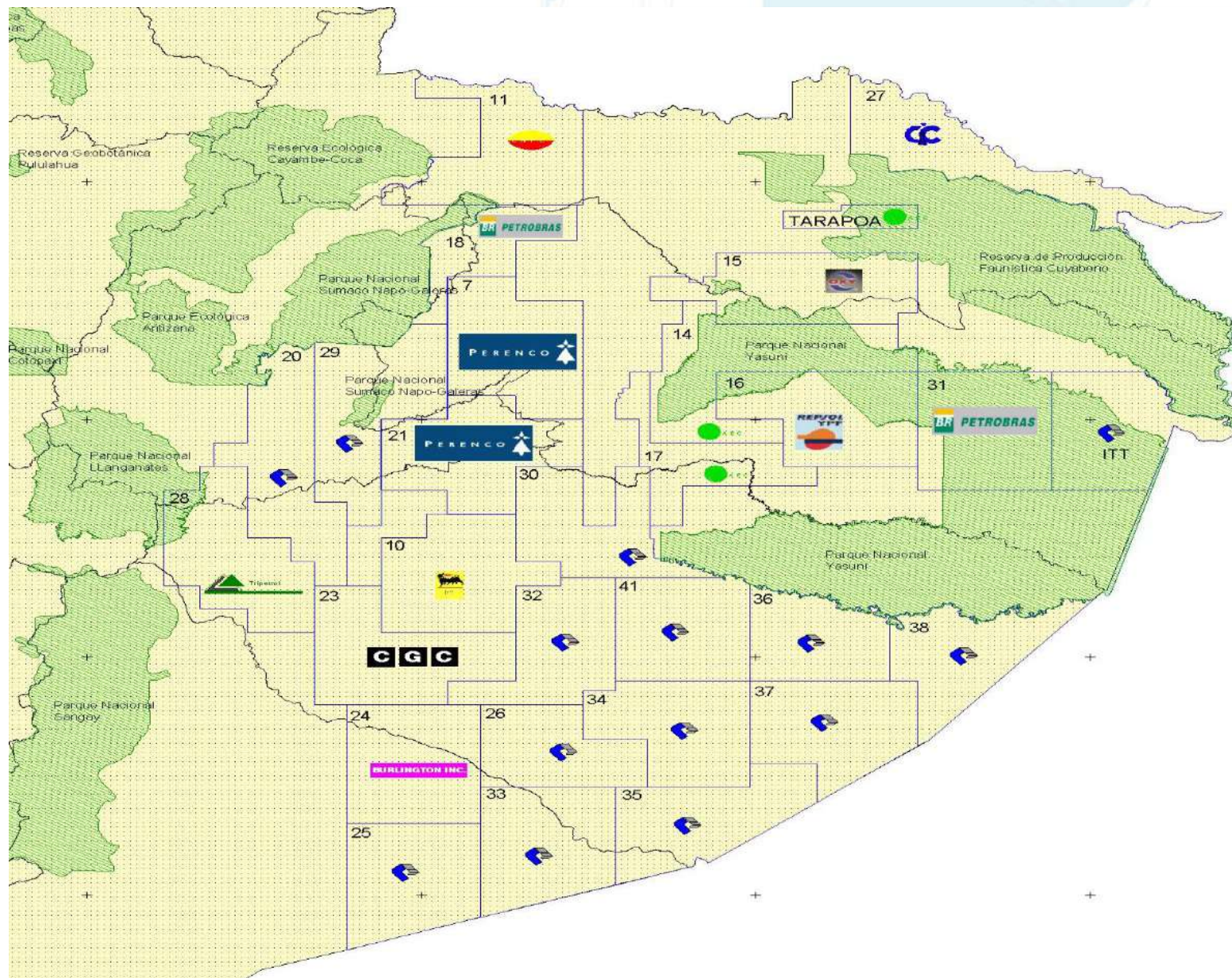

XI RONDA PETROLERA Y TERRITORIOS INDÍGENAS

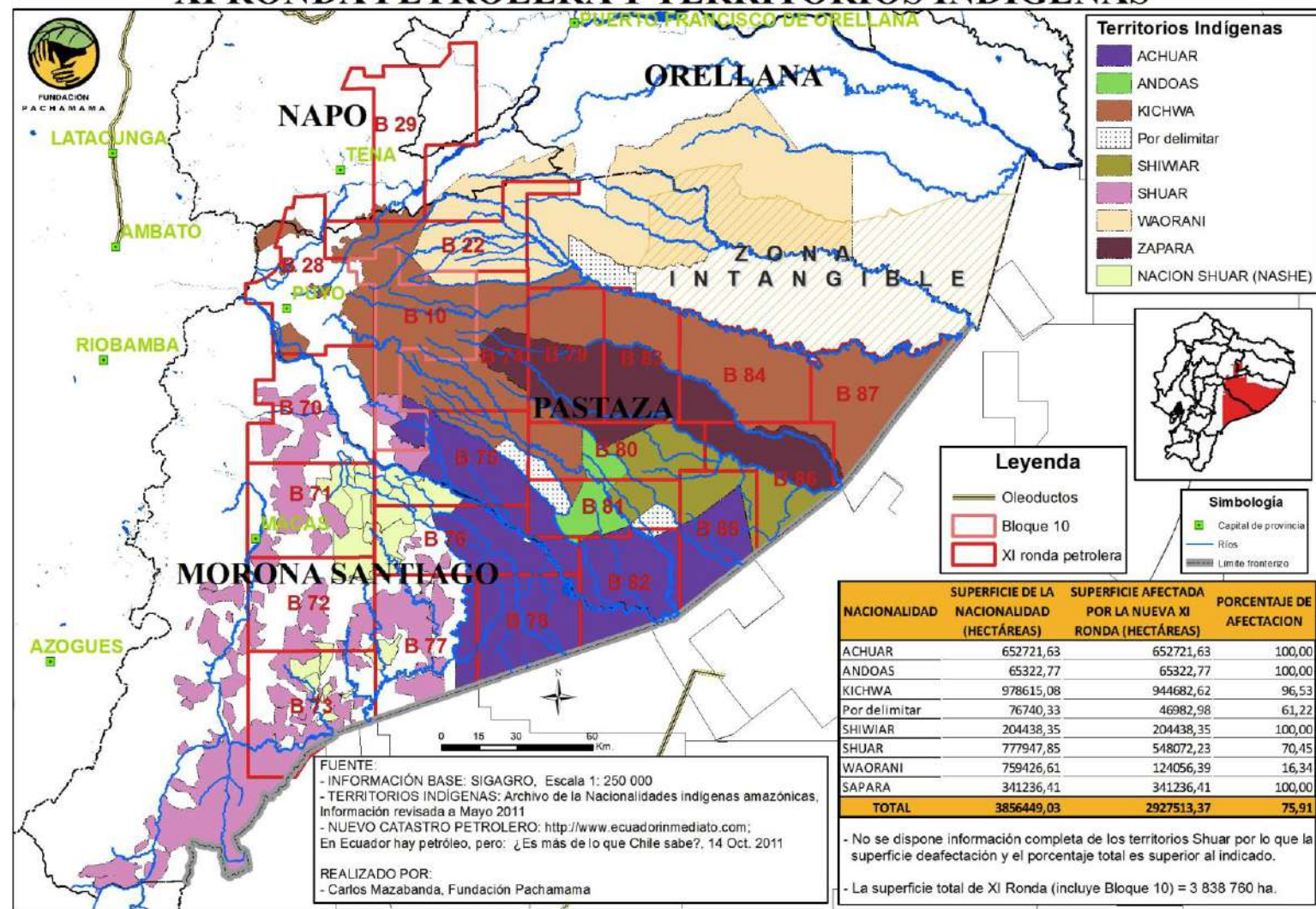

Sujeto del conflicto por periodo

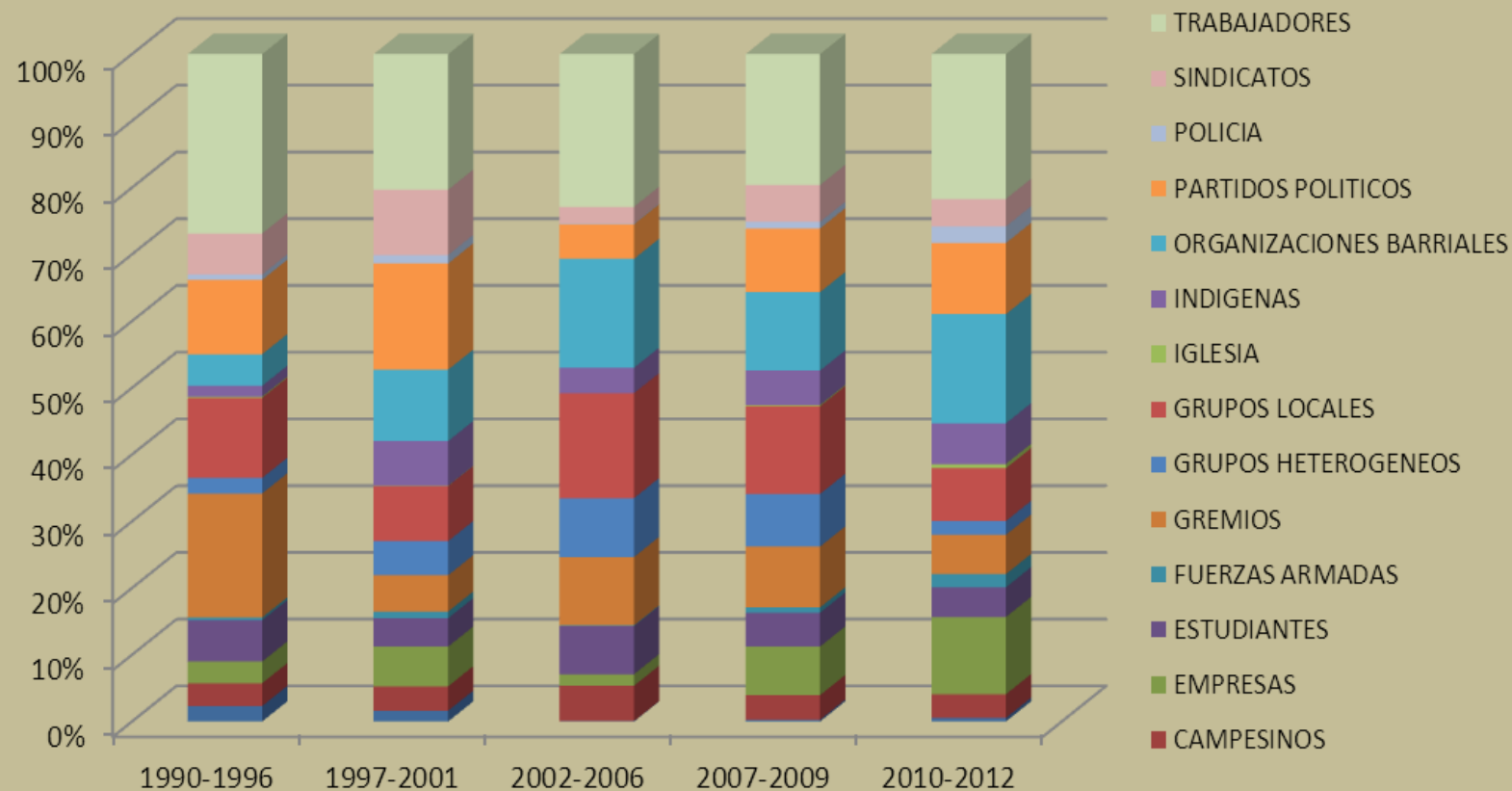

MAPA DE MANGLARES, CAMARONERAS Y AREAS SALINAS AÑOS 1969 Y 1999^a
ESTUARIO DEL RIO MUISNE (PROVINCIA DE ESMERALDAS)



AÑO: 1969

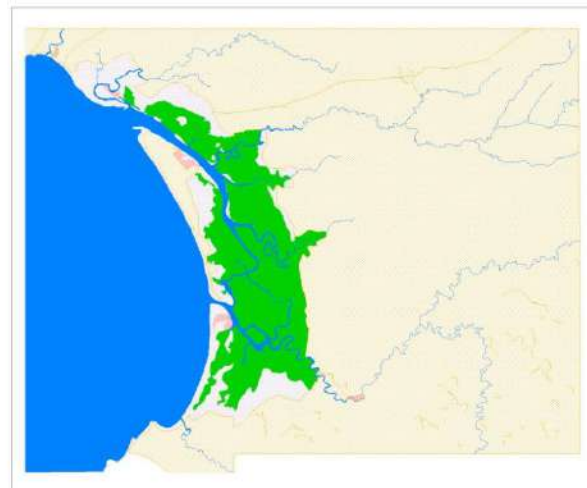

AÑO: 1999

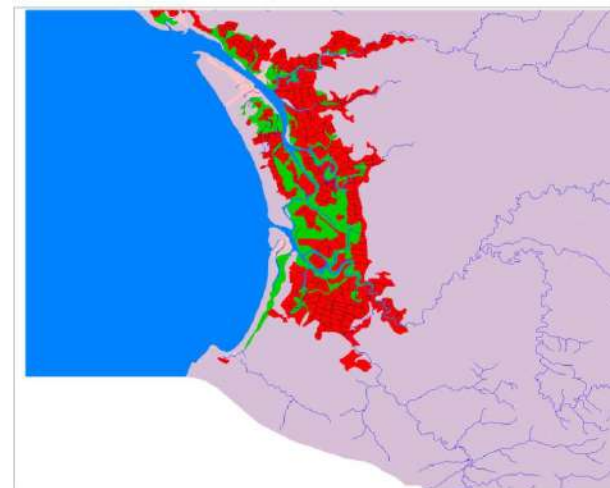

MAPA DE UBICACION



Escala. 1:60.000

0 5000 Metros







Datum Horizontal: PSAD - 56
Datum Vertical: Nivel medio del mar
ZONA17 S



SIMBOLOGÍA CONVENC

-  ZONA POBLADA
-  RÍO SIMPLE
-  CUERPOS DE AGUA

LEYENDA

-  Manglar
-  Salinas
-  Camaroneras
-  Otros usos
-  Cuerpos de agua
-  Areas Pobladas
-  Sin información

PROYECTO: "CERTIFICANDO LA DESTRUCCION"

MAPA DE MANGLARES, CAMARONERAS Y AREAS SALINAS
AÑOS 1969 Y 1999

ELABORADO POR:
Coordinadora Nacional para la Defensa del Ecosistema Manglar

FUENTE: CLIRSEN: 1969 Y 1999 RESPONSABLE TÉCNICO:
Ing. Zamora G

ESCALA DE TRABAJO: 1:25000 FECHA: DICIEMBRE - 2006 MAPA N°:

MAPA DE MANGLARES, CAMARONERAS Y AREAS SALINAS AÑO 1969 Y 1999

ESTUARIO DEL RIO JUBONES- SANTA ROSA- ARENILLAS (PROVINCIA DE EL ORO)



AÑO: 1969



AÑO: 1999

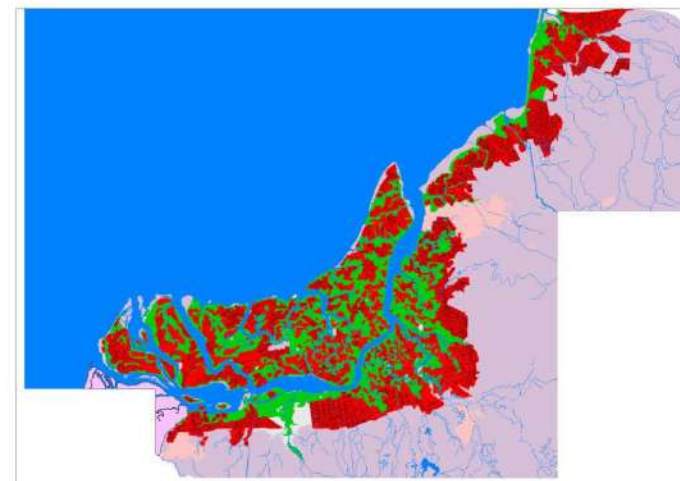

MAPA DE UBICACION



Escala. 1:150.000

Datum Horizontal: PSAD - 56
Datum Vertical: Nivel medio del mar
ZONA17 S



SIMBOLOGÍA CONVENCIONAL

- ZONA POBLADA
- RIO SIMPLE
- CUERPOS DE AGUA

LEYENDA

- Manglar
- Salinas
- Camaroneras
- Otros usos
- Cuerpos de agua
- Areas Pobladas
- Sin información

PROYECTO: "CERTIFICANDO LA DESTRUCCION"

MAPA DE MANGLARES, CAMARONERAS Y AREAS SALINAS
AÑO 1969 Y 1999

ELABORADO POR:
Coordinadora Nacional para la Defensa del Ecosistema Manglar

FUENTE: CLIRSEN 1969 Y 1999 RESPONSABLE TÉCNICO:
Ing. Zamora G

ESCALA DE TRABAJO: 1:25000 FECHA: DICIEMBRE - 2006 MAPA N°:

Isaac Cordal: Políticos
discutiendo el cambio
climático



12^o Jornadas de Supervisión de la Economía Popular y Solidaria

Existe 3 millones de cooperativas que aglutinan alrededor de 1.000 millones de personas y que dan empleo a 250 millones.



Alianza Cooperativa Internacional 2019 (ACI)

GENERAMOS INCLUSIÓN, CREAMOS SOSTENIBILIDAD.



1 de cada 3 canadienses



1 de cada 3 franceses



1 de cada 4 alemanes



1 de cada 4 argentinos



1 de cada 5 indios



1 de cada 10 costarricenses



1 de cada 10 colombianos

12% de la población mundial es cooperativista .

LAS PRINCIPALES 300

BASADA EN UNA CIFRA
DE NEGOCIO EN USD

distribuida en

27
Países

Registró una cifra
de negocio de

2,16
billones de USD

principalmente concentrada en los sectores de "seguros" y de "agricultura e industrias alimentarias"



41 %

Seguros



30 %

Agricultura e industrias
alimentarias



19 %

Comercio
mayorista
y minorista



6 %

Banca y
servicios
financieros



1 %

Industria
y servicios
públicos













1 %

Sanidad,
educación y
asistencia social



1 %

Otros servicios

1	Groupe Crédit Agricole	Francia	
2	Kaiser Permanente	EE. UU.	
3	State Farm	EE. UU.	
4	BVR	Alemania	
5	Zenkyoren	Japón	
6	Groupe BPCE	Francia	
7	REWE Group	Alemania	
8	Groupe Crédit Mutuel	Francia	
9	Nippon Life	Japón	
10	ACDLEC - E.Leclerc	Francia	

T. 1 LAS 20 MAYORES COOPERATIVAS EN EL SECTOR DE AGRICULTURA E INDUSTRIAS ALIMENTARIAS POR CIFRA DE NEGOCIO EN 2015

POSICIÓN 2015	POSICIÓN 2014	ORGANIZACIÓN	PAÍS	CIFRA DE NEGOCIO 2015 (MILES DE MILLONES DE USD)	POSICIÓN 2015 DÓLARES INTERNACIONALES	FUENTE
1	2	Zen-noh	Japón	38,80	1	Euricse
2	3	CHS Inc.	EE. UU.	34,58	3	NCB
3	1	NH Nonghyup*	República de Corea	33,94	2	Euricse
4	4	Bay Wa	Alemania	16,46	4	Coop de France
5	5	Dairy Farmers of America	EE. UU.	13,80	9	NCB
6	6	Fonterra Co-operative Group	Nueva Zelanda	13,02	10	NZ.COOP
7	8	Land O'Lakes, Inc.	EE. UU.	13,01	11	NCB
8	10	Hokuren	Japón	12,53	6	Orbis
9	7	FrieslandCampina	Países Bajos	12,42	7	Eikon
10	9	Arla Foods Amba	Dinamarca	11,35	13	Orbis
11	11	Danish Crown	Dinamarca	8,80	17	Orbis
12	13	Growmark, Inc.	EE. UU.	8,73	16	NCB
13	12	DLG	Dinamarca	8,05	19	Coop de France
14	16	Agravis	Alemania	7,65	14	Coop de France
15	15	Copersucar SA	Brasil	7,61	8	Eikon
16	14	Südzucker	Alemania	7,47	15	Coop de France
17	17	Kerry Group	Irlanda	6,73	18	Eikon
18	-	Fenaco	Suiza	6,27	-	Orbis
19	18	InVivo	Francia	6,23	20	Coop de France
20	-	Terrena	Francia	5,55	-	Coop de France

* La cifra de NH Nonghyup incluye datos de las filiales de banca y seguros del grupo

322,38
millones
dólares

mil de

COOPERATIVA DE CONSUMO LA OBRERA

- Nace en 1920

- 2021 más de 2 millones de asociados

Capacitémonos
para
Combatir al K con
eficacia y
competir
exitosamente

5.900 puestos
de trabajo
directo e
indirecto

Cooperativa
de consumo
más grande
de la
Argentina

7ma. cadena
de
supermercados
en la Argentina
Accede al 4,25%
del mercado
nacional

- Segunda cooperativa de Consumo de Latinoamérica.

- 134 sucursales
- 66 localidades
- 4 provincias

1932- El Almacén



1936- La primera sucursal



1996- El primer Hipermercado



1998- El Shopping



1965- El primer supermercado



1974- El plan de expansión

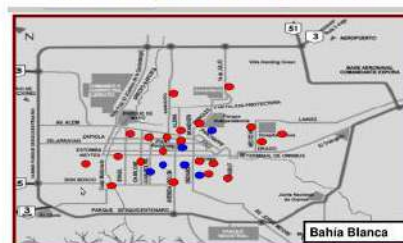

2020- El Centro de Distribución de Refrigerados y Fraccionamiento de Fiambres y Lácteos



2020- Centro de distribución de la Coope en Casa





Acuerdo entre la
Cooperativa Obrera y El
Hogar Obrero por la
marca Coop.

Acuerdo entre la
Cooperativa Renacer y
Cooperativa Obrera
para la
producción de los
televisores

Acuerdo entre
Cooperativa Obrera y
la CCFACC para
abastecer al resto
de las cooperativas de
consumo.

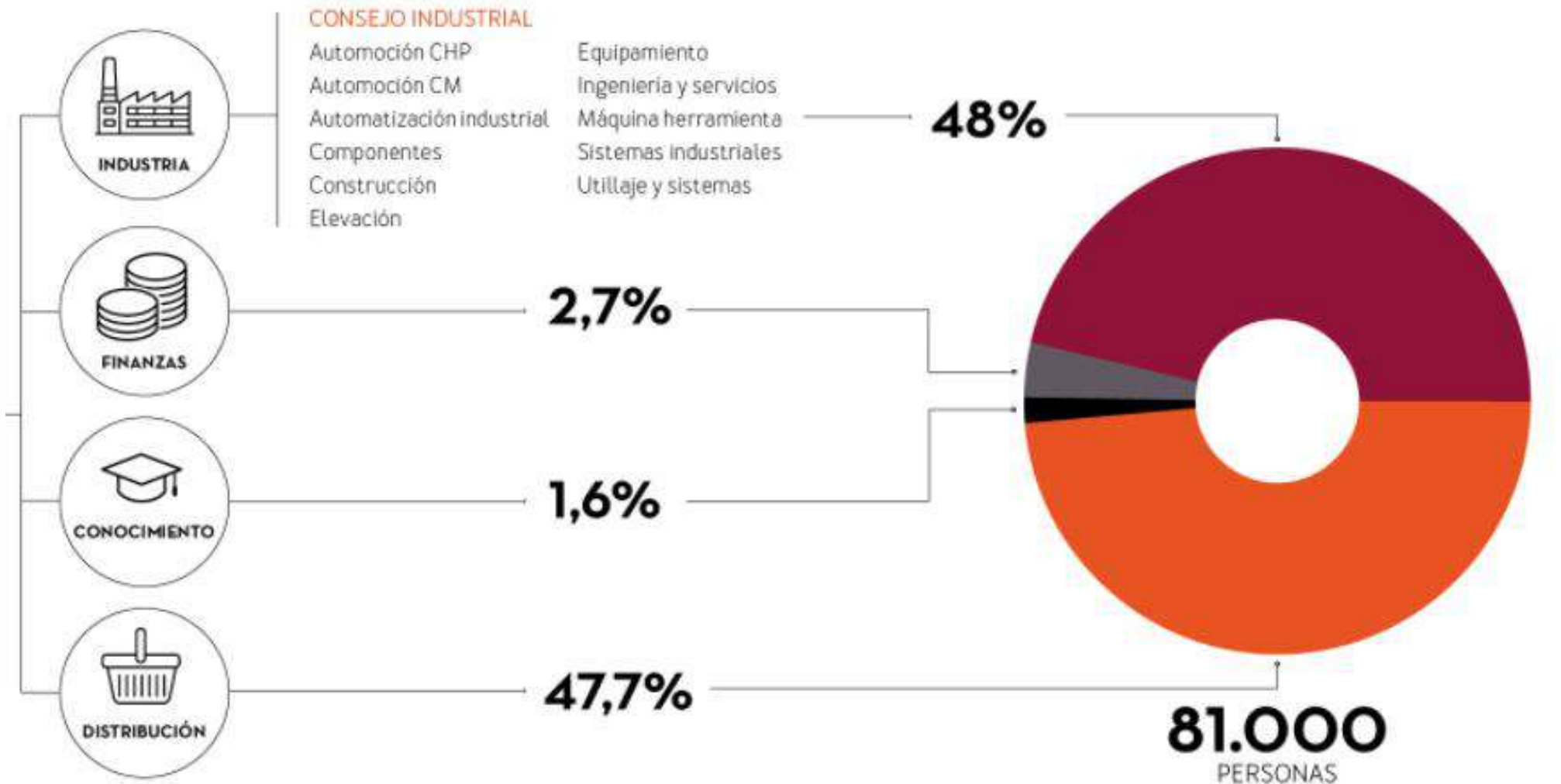

DESARROLLO EMPRESARIAL

	2018	2019	% Variación
Ingresos totales	12.215	12.229	0,1
Ventas totales (Industria+Distribución)	11.581	11.608	0,2
Inversiones	420	507	20,7
EBITDA	1.037	1.253	20,8
Recursos Intermediados LABORAL Kutxa	21.841	23.590	8
Fondo patrimonial LagunAro	6.169	6.752	9,5

En su aspecto organizativo, MONDRAGON se configura en cuatro áreas: Finanzas, Industria, Distribución y Conocimiento. Y está integrada hoy en día por 96 cooperativas autónomas e independientes, más de 81.000 personas y 14 centros de I+D, constituyendo el primer grupo empresarial vasco y el décimo de España.

96
COOPERATIVAS



+81.000
PERSONAS



14
CENTROS
I+D



1º
GRUPO
EMPRESARIAL VASCO



MONDRAGONCORPORATION
Publicaciones



33 Me gusta

mondragoncorporation La [#cooperativa](#) [#Eika](#) se creó en [#1973](#) para dar [#empleo](#) a [#mujeres](#) de la comarca de [#Lea](#) [#Artibai](#) en el sector de los [#electrodomesticos](#). Emplea alrededor de 1.100 personas de las que la mayoría -un 60%- son mujeres y este año ha fabricado nada menos que su [#focoRadiante](#) para [#vitrocerámica](#) número 200.000.000. ¡Enhorabuena!



mondragoncorporation



19 Me gusta

mondragoncorporation El Centro Tecnológico [#Leartiker](#), en colaboración con la Fundación [#HAZI](#) y el [#GobiernoVasco](#), pone en marcha el primer CENTRO LÁCTEO [#ESNEKI](#) del [#PaísVasco](#). Motivado por las necesidades y carencias del sector [#lácteo](#), con el objetivo de potenciar dicho sector en la Comunidad Autónoma [#Vasca](#), Leartiker ofrecerá a través de este [#CentroLácteo](#) [#asesoramiento](#) técnico avanzado, [#formación](#) especializada, [#desarrollo](#) de proyectos de [#innovación](#) y otros servicios, basados en la [#seguridadalimentaria](#)



mondragoncorporation



27 Me gusta

mondragoncorporation @EROSKIoficial ha abierto su #tienda más grande de este año en la calle #Autonomía de #Bilbao. La nueva tienda, que... más

15 de diciembre de 2020 · Ver traducción



mondragoncorporation



17 Me gusta

mondragoncorporation #FagorAutomation participa en un #consorcio #aeroespacial liderado por #Sener. El proyecto, denominado #HiPrest asciende a 7 millones de euros y deberá culminarse en 2022. En el mismo también participarán #Fagor #Aotek (#centrotecnológico de #Automation), #Ulma #Embedded #Solutions y @MondragonUnibertsitatea

ECONOMÍA POPULAR Y SOLIDARIA SECTOR FINANCIERO Y SECTOR REAL

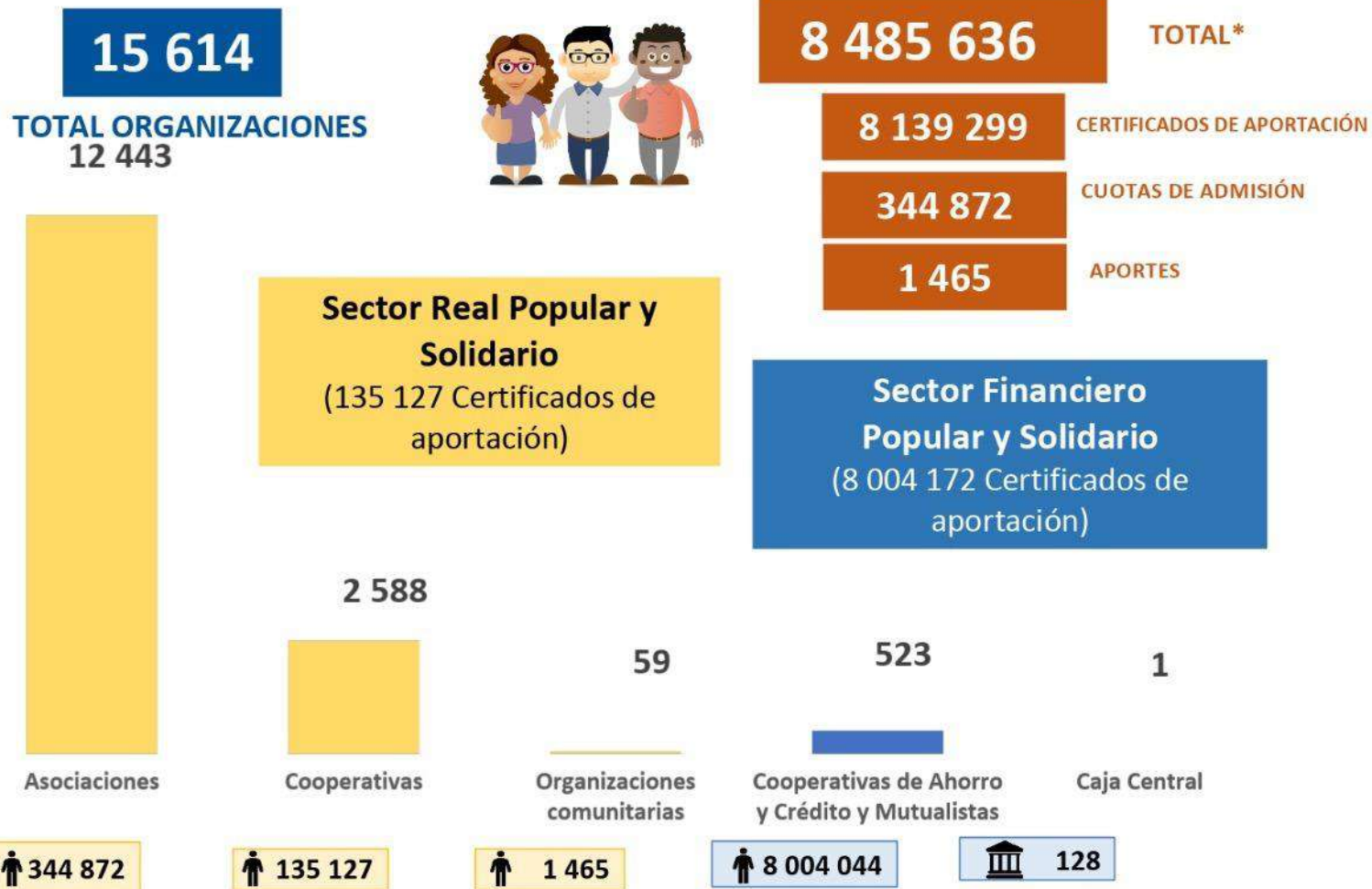

*Socios únicos corresponden a 5.184.191.

Notas: No incluye a los Organismos de Integración ni CONAFIPS. La información de certificados de aportación de los segmentos 1,2,3 y mutualistas corresponde a septiembre de 2020 y de los segmentos 4 y 5 a junio de 2020.

ACTORES DE LA EPS

Comunitarios

Asociativos

Cooperativas

Unidades
económicas
populares

Cooperativas entendidas como sociedades de personas que se han unido en forma voluntaria para satisfacer sus necesidades económicas, sociales y culturales en común, mediante una empresa de propiedad conjunta y de gestión democrática, con personalidad jurídica de derecho privado e interés social

Producción

Consumo

Vivienda

Ahorro y Crédito

Servicios

LA IMPORTANCIA DE LA ECONOMÍA POPULAR Y SOLIDARIA

16.132 millones de dólares en activos

Los activos corresponden al **15% del PIB** y a casi el **30% del sistema financiero** ecuatoriano.

Capta ahorros de las zonas urbanas
Coloca créditos en las zonas rurales.

49,7% de la cartera está colocada en cantones con **más del 50% de pobreza.**

**LA ECONOMÍA SOCIAL Y SOLIDARIA ES UNA HERRAMIENTA PODEROSA
PARA LLEVAR LA POLÍTICA PÚBLICA A LAS MAYORÍAS**



LAS 100 COOPERATIVAS MÁS GRANDES DEL PAÍS

Por primera vez, la redacción de Proyectos Especiales de Vistazo realiza el ranking de las mayores cooperativas de ahorro y crédito en el país de acuerdo al volumen de sus activos registrados en 2018. Además, se presentan datos de depósitos, créditos, el patrimonio y ganancia.

fuente: superintendencia de economía popular y solidaria.

cifras en dólares

Nº.	Entidad	Activos	Cartera bruta	Depósitos a la vista	Depósitos a plazo	Ganancia	Patrimonio
1	Juventud Ecuatoriana Progresista Ltda.	1.919.745.061	1.472.074.378	498.450.966	1.149.764.546	30.270.679	198.883.833
2	Jardín Azuayo Ltda.	857.441.933	699.248.171	922.109.988	922.544.240	12.220.660	122.160.941
3	Polidea Nacional Ltda.	773.424.594	605.302.902	147.933.780	452.660.528	7.107.809	135.296.296
4	Cooprogreso Ltda.	502.877.257	338.319.796	67.800.311	334.965.265	3.682.678	62.535.405
5	29 de Octubre Ltda.	492.720.653	363.418.151	139.266.262	268.789.061	6.228.873	69.014.686
6	Oxus Ltda.	373.263.867	235.581.733	95.566.304	204.706.803	6.969.012	49.012.250
7	San Francisco Ltda.	330.390.741	232.106.208	109.291.193	133.754.675	5.995.982	61.195.872
8	Alfonso del Valle Ltda.	309.910.571	247.763.982	57.372.497	159.279.494	7.633.222	46.273.571
9	Riobamba Ltda.	306.472.018	195.617.632	113.064.388	126.910.190	3.347.697	51.965.461
10	De la Pequeña Empresa de Pastaza Ltda.	304.148.806	220.885.511	87.663.287	127.549.243	7.325.617	80.939.967
11	Violencia Manuel Esteban Godoy Ortega Ltda.	290.988.766	184.994.284	82.213.162	151.635.393	3.113.466	48.272.636
12	Andalucía Ltda.	256.108.816	213.241.483	58.839.090	138.161.127	3.375.020	38.156.472
13	De la Pequeña Empresa Bibiana Ltda.	229.677.186	181.800.201	45.329.390	139.665.731	2.753.424	35.405.051
14	Mushuc Runa Ltda.	225.533.628	176.066.465	39.917.547	121.298.864	4.013.723	43.640.970
15	Caja Central Financop	211.116.069	104.871.995	138.875.202	51.481.126	1.861.061	15.760.084
16	Tukán Ltda.	198.996.986	149.607.715	49.648.617	88.695.290	3.495.236	30.820.810
17	El Sagrado Ltda.	186.860.233	118.439.706	44.017.036	90.965.636	3.045.165	33.707.567
18	Alumiaqui Ltda.	185.549.184	138.044.976	47.560.592	97.243.473	2.105.637	29.285.490
19	23 de Julio Ltda.	179.156.885	136.631.977	53.904.515	72.712.336	2.768.269	31.068.921
20	Pueblo Muñoz Vega Ltda.	176.583.412	145.131.843	39.994.042	93.487.211	2.019.665	24.506.607
21	Cámara de Comercio de Ambato Ltda.	152.754.240	108.013.981	98.412.714	90.617.679	567.580	17.435.303
22	San José Ltda.	152.522.611	113.221.729	32.657.390	86.136.024	2.035.435	23.066.782
23	De los Servidores Públicos del Ministerio de Educación	151.045.397	133.314.103	67.020.062	145.15.143	2.365.161	38.067.648

Las instituciones que integran este ranking suman 12.020 millones de dólares en activos, lo que representa el 83% de todo el sector financiero de la economía popular y solidaria.

Las 100 cooperativas más grandes del país captaron 9.166 millones de dólares en depósitos el año anterior. De este total, el 66% son depósitos a plazo.



Las instituciones que integran este ranking suman 9.145 millones de dólares en créditos, lo que representa el 82% de todo el sector financiero de la EPS.

Las 100 cooperativas más grandes del país tienen sus oficinas matrices en 16 provincias, lo cual demuestra la inclusión financiera que genera el sector cooperativo.



cifras en dólares

Nº.	Entidad	Activos	Cartera bruta	Depósitos a la vista	Depósitos a plazo	Ganancia	Patrimonio
24	De la Pequeña Empresa de Pastaza Ltda.	138.709.113	110.065.693	38.043.283	62.822.206	2.645.535	26.440.366
25	Fernando Daquilema	138.522.911	115.167.311	36.428.554	58.886.906	1.785.805	14.784.286
26	Obisaleo Ltda.	134.180.487	116.238.429	21.533.527	81.268.511	1.125.036	15.571.462
27	Pihuan Tio Ltda.	128.934.372	111.367.141	16.810.515	93.817.027	563.059	16.280.991
28	Santa Rosa Ltda.	123.290.396	107.269.125	33.224.521	55.634.090	956.432	24.537.621
29	Ambato Ltda.	110.578.245	88.631.580	21.740.865	67.138.427	1.914.507	15.501.155
30	Eco Ltda.	96.438.808	74.792.245	18.364.794	41.381.680	482.700	16.722.971
31	Kalki Wasi Ltda.	87.388.396	77.399.782	14.609.014	50.601.636	665.748	11.122.968
32	Once de Junio Ltda.	83.553.585	66.365.436	19.190.495	47.027.167	752.482	11.805.729
33	15 de abril Ltda.	83.116.662	63.375.632	33.197.291	32.676.542	390.640	14.806.491
34	Comercio Ltda.	78.163.305	58.243.886	25.985.461	29.555.648	986.743	11.389.395
35	Construcción, Comercio y Producción Ltda.	73.965.210	62.736.759	27.701.935	26.349.692	127.295	10.183.997
36	La Merced Ltda.	73.900.404	58.379.919	9.704.723	52.882.930	404.566	6.512.739
37	Onore Ltda.	64.497.800	47.967.487	23.349.632	20.366.543	1.699.207	14.902.319
38	De la Pequeña Empresa CACPE Loja Ltda.	62.231.012	50.573.322	12.847.044	30.783.832	616.299	12.306.464
39	Padre Julián Lorente Ltda.	61.245.741	47.890.084	13.286.601	28.443.600	436.661	9.967.425
40	Luz del Valle	58.530.033	47.110.154	14.229.642	27.772.913	420.200	9.950.310
41	Grea Ltda.	58.144.497	51.880.445	7.513.941	40.115.946	2.555	5.320.689
42	Guaranda Ltda.	57.625.158	51.790.273	11.773.804	29.182.116	462.754	6.672.613
43	Alfonso Jaramillo León CCC	54.288.363	45.295.740	9.507.838	31.369.221	282.070	7.921.634
44	Calceña Ltda.	51.621.632	41.567.989	11.710.642	18.026.833	767.437	8.748.080
45	Coopac Austro Ltda.	49.348.630	45.688.738	8.126.633	33.451.730	3.194	6.623.937
46	San Francisco de Asís Ltda.	45.103.760	16.961.293	4.279.514	9.991.142	56.938	28.396.103
47	Textil 14 de Marzo	42.141.108	37.882.441	10.475.592	18.914.472	584.974	8.681.583
48	De la Pequeña Empresa CACPE Zamora Ltda.	39.917.137	32.478.939	10.076.514	19.896.579	585.180	7.568.185
49	De la Pequeña Empresa Gualaquiza	39.562.566	33.824.623	8.150.374	24.257.470	27.234	4.683.325
50	Artesanos Ltda.	39.188.901	34.288.063	8.262.900	19.907.038	596.897	6.066.213
51	9 de Octubre Ltda.	38.299.184	33.767.691	8.508.920	15.263.735	512.433	4.833.790
52	Maquila Cushunchic Ltda.	37.919.313	33.466.529	10.559.016	8.816.772	867.811	6.458.930
53	Indígena SAC Ltda.	37.489.153	27.360.989	6.187.682	26.817.926	7.275	3.080.540
54	Virgen del Gono	36.680.759	31.367.722	7.983.996	16.294.126	881.919	5.840.484
55	Santa Isabel Ltda.	36.253.140	25.042.523	7.131.457	23.755.663	108.133	4.560.285
56	San Antonio Ltda. - Imbabura	35.234.432	29.745.658	4.642.564	18.277.329	468.908	5.220.346
57	La Beneficia Ltda.	33.205.685	29.523.096	9.324.313	7.666.316	408.558	6.432.290
58	Previón Ahorro y Desarrollo Ltda.	33.094.921	24.875.918	4.124.682	16.616.395	53.432	3.925.732
59	Juan Pío de Mora Ltda.	32.871.537	28.983.482	5.297.494	19.449.205	707	5.818.829
60	Mujeres Unidas Tantanakushka Wamirunapac	31.792.757	24.918.210	3.465.651	11.565.240	15.157	4.802.937

- Realizan ferias de semillas cada año con el fin de mantener sus propias semillas que representa en cierta forma nuestra cultura.
- Cuenta con jardín etnobotánica de plantas medicinales.
- Los productores de las comunidades producen agroecológicamente.
- Cuentan con un espacio donde realizan la feria agroecológica, venta del productor al consumidor.
- Realizan intercambio de productos con otras zonas.



- Cuentan con parcelas agroecológicas.
- Cuentan con espacios donde realizan las ferias agroecológicas del productor al consumidor.



- Cuentan con parcelas agroecológicas
- Cuentan con ferias agroecológicas del productor al consumidor



- Cuentan con parcelas agroecológicas



- Cuentan con parcelas agroecológicas
- Realizan Ferias Agroecológicas



FUPOCPS:

- Cuenta con parcelas agroecológicas de subsistencia familiar



NUESTRA COBERTURA ACTUAL:



140.000 familias de campesinos, indígenas,
afroecuatorianos, mestizos, montubios y
pobladores urbano marginales,
2000 organizaciones de base
110 organizaciones de segundo grado
185 parroquias marginadas
84 cantones
23 provincias del Ecuador



Las empresas del Gruppo Salinas







COBERTURA

Red de Oficinas y ventanillas
Cobertura Geográfica en 8
provincias:

- Azuay, 27
- Cañar, 7
- Morona Santiago, 8
- Loja, 4
- El Oro, 6
- Guayas, 7
- Santa Elena 2
- Pichincha 8

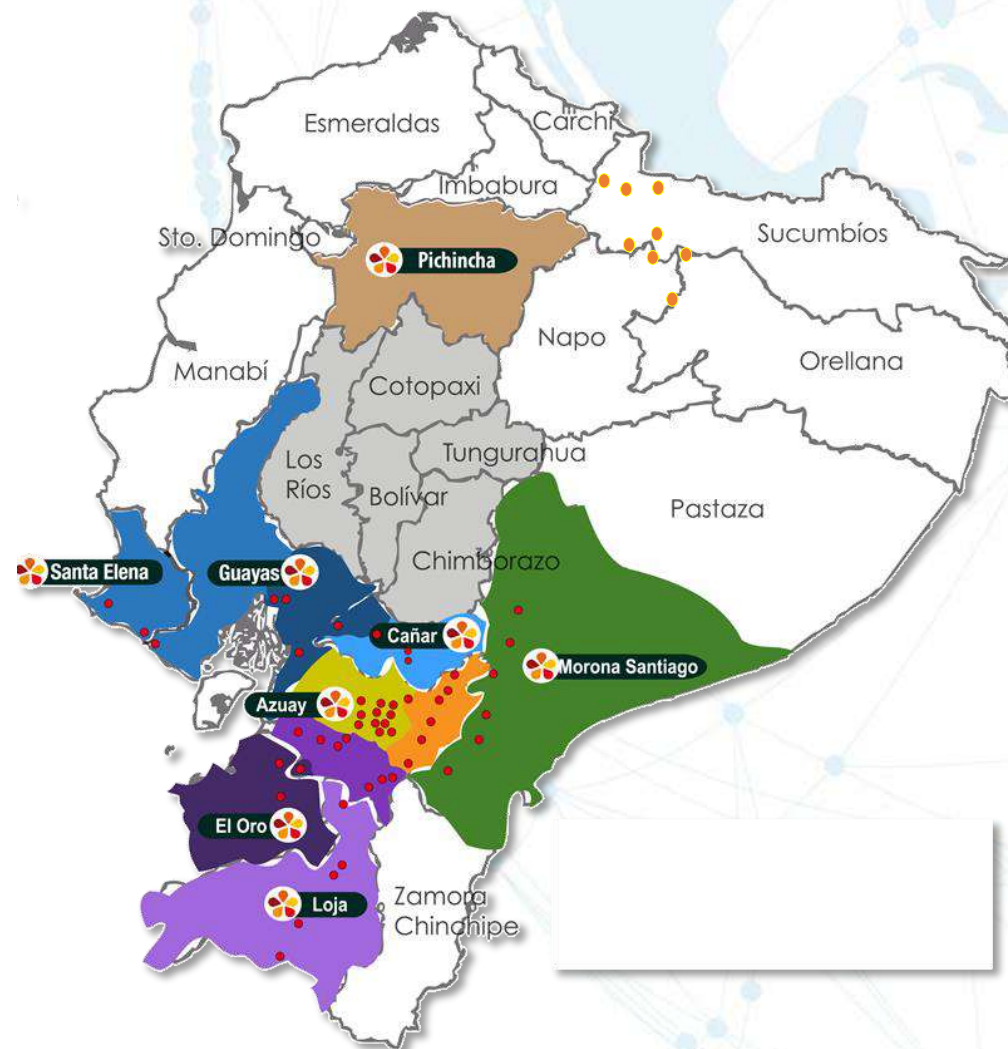

Cooperativa
Comunicación



INSTITUTO SUPERIOR
TECNOLÓGICO DE LA
**ECONOMÍA SOCIAL,
POPULAR Y SOLIDARIA**

Jardín
Azuayo
cooperativa de ahorro y crédito

CRISOL
JOYERÍA

COOPERATIVA
DE CONSTRUCCIÓN CUENCA



Asociación de Producción
Agropecuaria de Serrag



AYNI
COOPERATIVA
DE PRODUCCIÓN
ARTESANAL

COFEPS

Corporación de Fomento a la
Economía Popular y Solidaria

Elake
MERCADO VIRTUAL SOLIDARIO

Jardín
Coperanza
COOPERATIVA
DE SERVICIOS EDUCACIONALES

SERVICIO LOGÍSTICO Y MENSajería
LUCKY

ORGANIZACIONES Y SERVICIOS



“LA COOPERATIVA ES UNA FAMILIA, NO UNA EMPRESA CAPITALISTA”- PAUL SINGER

Expresión más pura de cooperativismo, porque los socios tienen una triple condición:

- TRABAJADORES DE LA COOPERATIVA;
- ADMINISTRADORES DE SU COOPERATIVA;
- DUEÑOS DE LA COOPERATIVA.



PRODUCTOS PRINCIPALES DEL SECTOR PRIMARIO



PASTO



HORTALIZAS



CACAO



MAÍZ



CEBOLLA



PAPA



BANANO



CAÑA



TOMATE
ar.



CEBADA



TOMATE
ri.



Semillas y
plántulas



Bio-insumos



Diversificación

CULTIVOS TRANSITORIOS, PERMANENTES, ÁRBOLES DISPERSOS EN PASTIZALES Y ACTIVIDAD PECUARIA



Cultivos con mayor
cobertura

MAIZ = 26.092 has
FREJOL = 17.798 has
HABA = 4.220 has
PAPA = 4.035 has



Cultivos permanentes
representativos/
comercialización
PRINCIPAL = TOMATE DE
ÁRBOL
Se producen 610 TM
se venden 590 TM



Cultivos transitorios
representativos/
comercialización
PRINCIPAL = PAPA (3.427
TM)
SE DESTACA = TOMATE
RIÑON con 86 has. de
superficie y una
producción de 174 Tm, de
las que se comercializan
170 TM



Cultivos transitorios
representativos/
comercialización
DURAZNO = 89 TM
MANZANA = 60 TM
NARANJA = 51 TM



Producción pecuaria
principal = LECHE
La producción de leche
diaria es de 445,000
litros, con un promedio
de 5,9 a 6,1
litros/vaca/día

POTENCIAL PRODUCTIVO DEL AZUAY

SUELO AGRÍCOLA	ÁREAS (HA)
Cultivos ciclo corto	13.078
Cacao	8.489
Maíz duro	2.737
Cebolla Colorada	735
Papa	535
Banano	236
Caña de azúcar	231
Tomate de árbol	64
Cebada	6
Tomate riñón	105,5
Pastos	325.780



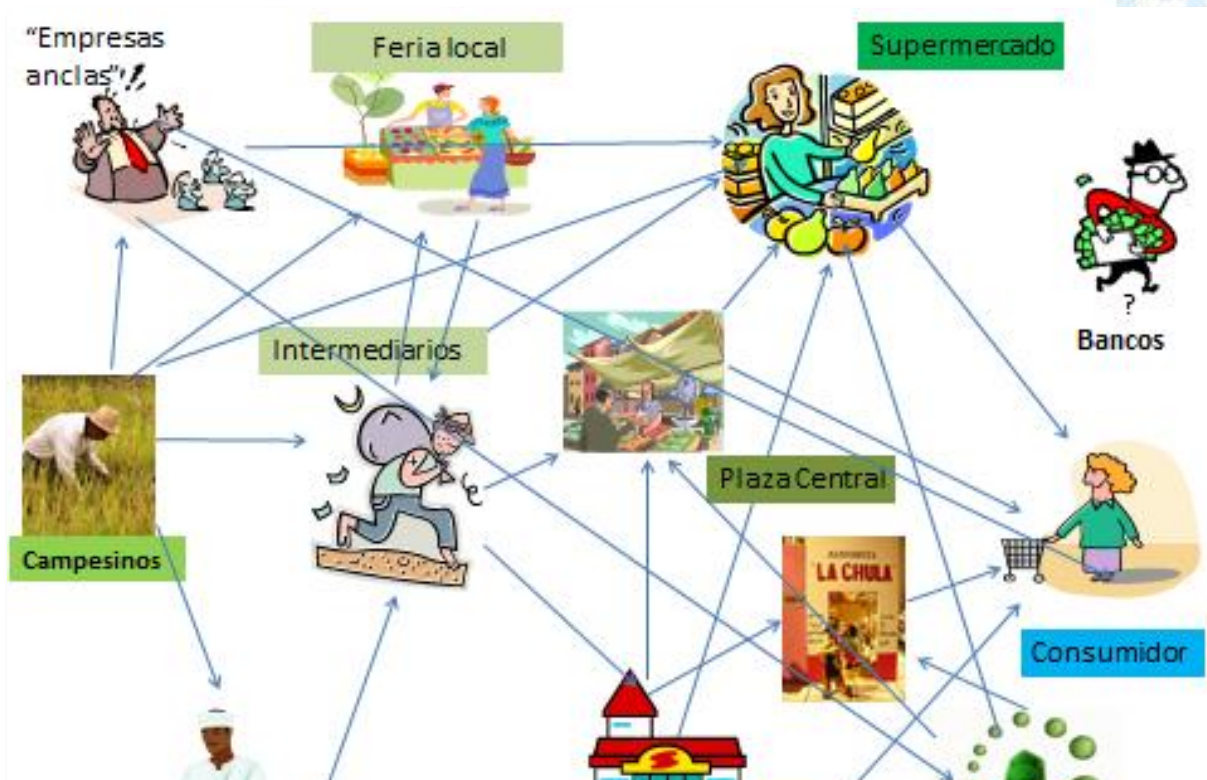

Por cada centavo que gana el productor en la finca, el intermediario gana 3 centavos al llegar al mercado mayorista.

ASPECTOS PARA EL MEJORAMIENTO DE LA PRODUCCIÓN

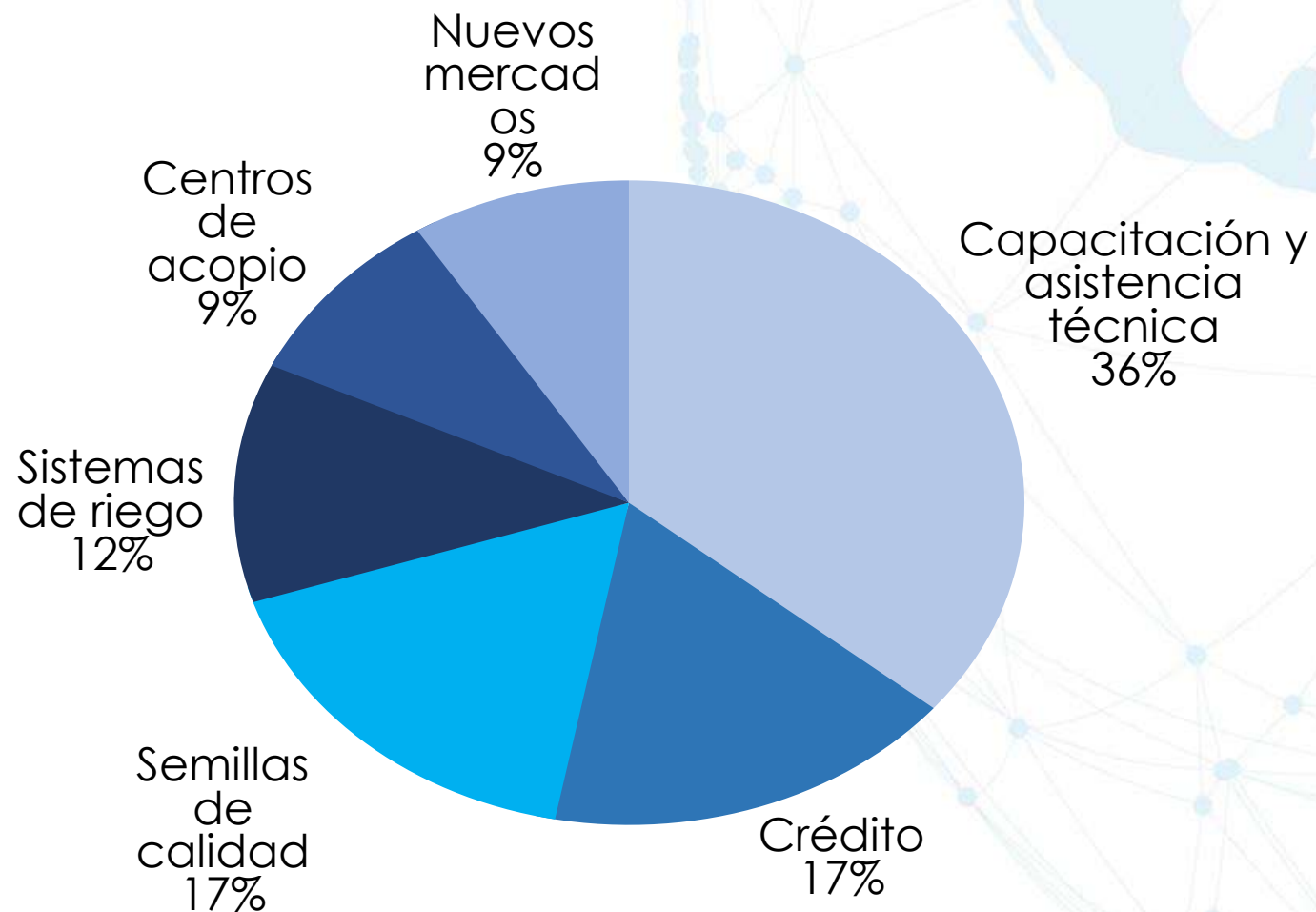

LIMITACIONES PARA LA COMERCIALIZACIÓN

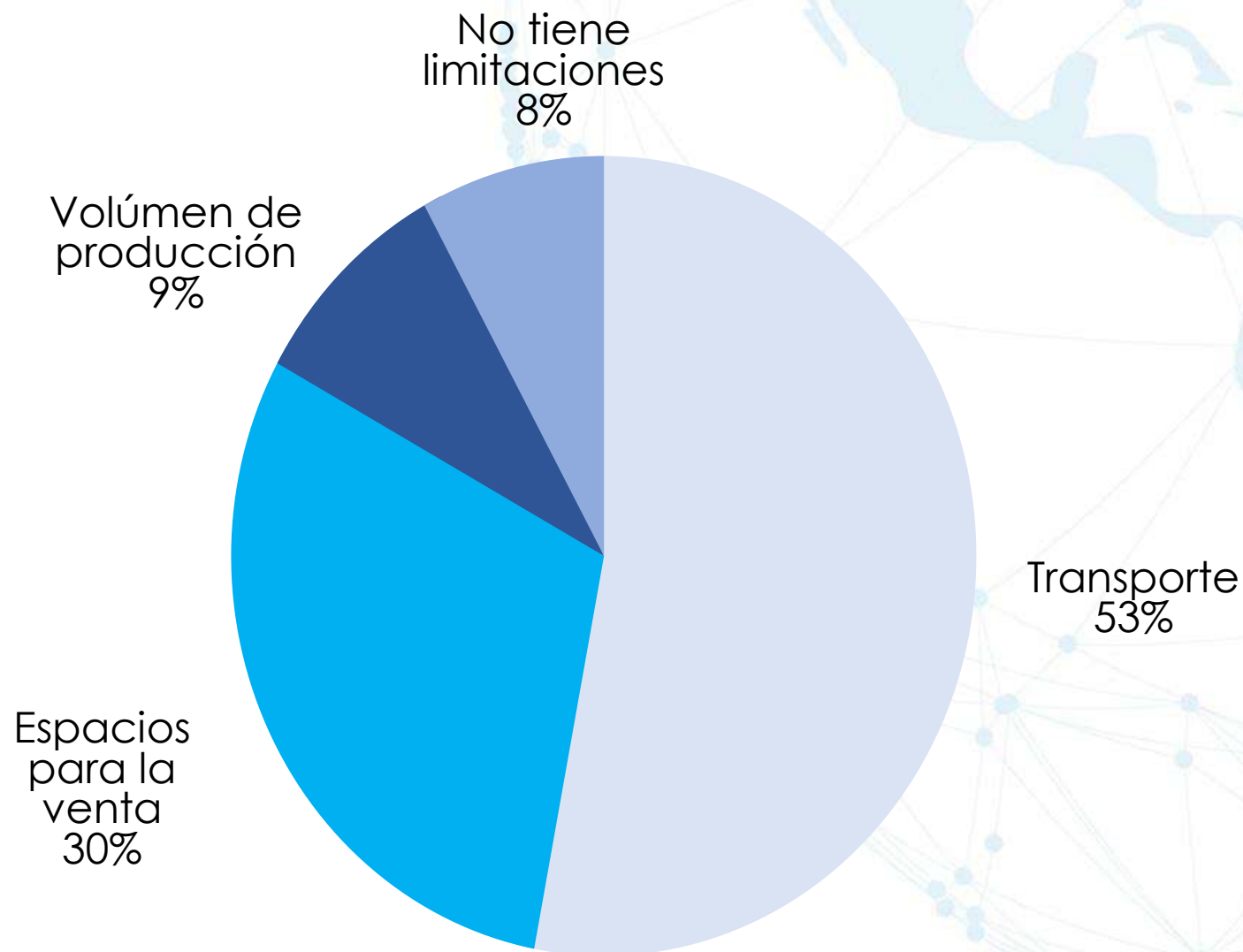

TIPOS DE COMERCIO JUSTO

CONSUMO SOCIAL Y AMBIENTALMENTE RESPONSABLE, SOLIDARIO Y COOPERATIVO



Venta a
Pie de
Finca



Tienda



Feria



Compra
pública



Agroturismo y
servicios



Canasta



Exportación
campesina



Abastecimiento
a restaurantes y
tiendas

¿LA UNIVERSIDAD/EDUCACIÓN PARA QUÉ?

- Construir pensamiento crítico y Acción Consciente
- Generar mejores condiciones de vida
- Fomentar procesos endógenos en los territorios

Social

Económico

- Producir bienes o prestar servicios
- Optimizar recursos en la cadena de valor
- Satisfacer necesidades de la comunidad académica, familias y de la sociedad en su conjunto.



Las 4 Es de la Universidad

- Empatía
- Emprendimientos
- Empleabilidad
- Experiencia

GENERAR, MANTENER Y CÍRCULAR ENTRE NOSOTROS LOS RECURSOS

1. Obtener productos, bienes y servicios a precios justos y dignos.
2. Alcanzar el nivel de autosuficiencia deseado (soberanía alimentaria).
3. Generar excedentes para comercializar y obtener mejores ingresos.
4. Desarrollo de habilidades, destrezas y capacidades en la familia, para un reparto equitativo de tareas, y aplicación de técnicas productivas sostenibles.

**APRENDER
SOLUCIONANDO
PROBLEMAS**



LO ACADÉMICO



- La universidad: Minga de conocimientos
- Soluciona problemas
- Genera herramientas de desarrollo individual vinculado a un proyecto colectivo.
- Genera capacidades y desarrolla habilidades
- Propone mecanismos y acciones conjuntas entre sociedad, gobiernos y sector privado.
- Conoce la realidad para transformarla
- Teje redes de intercooperación



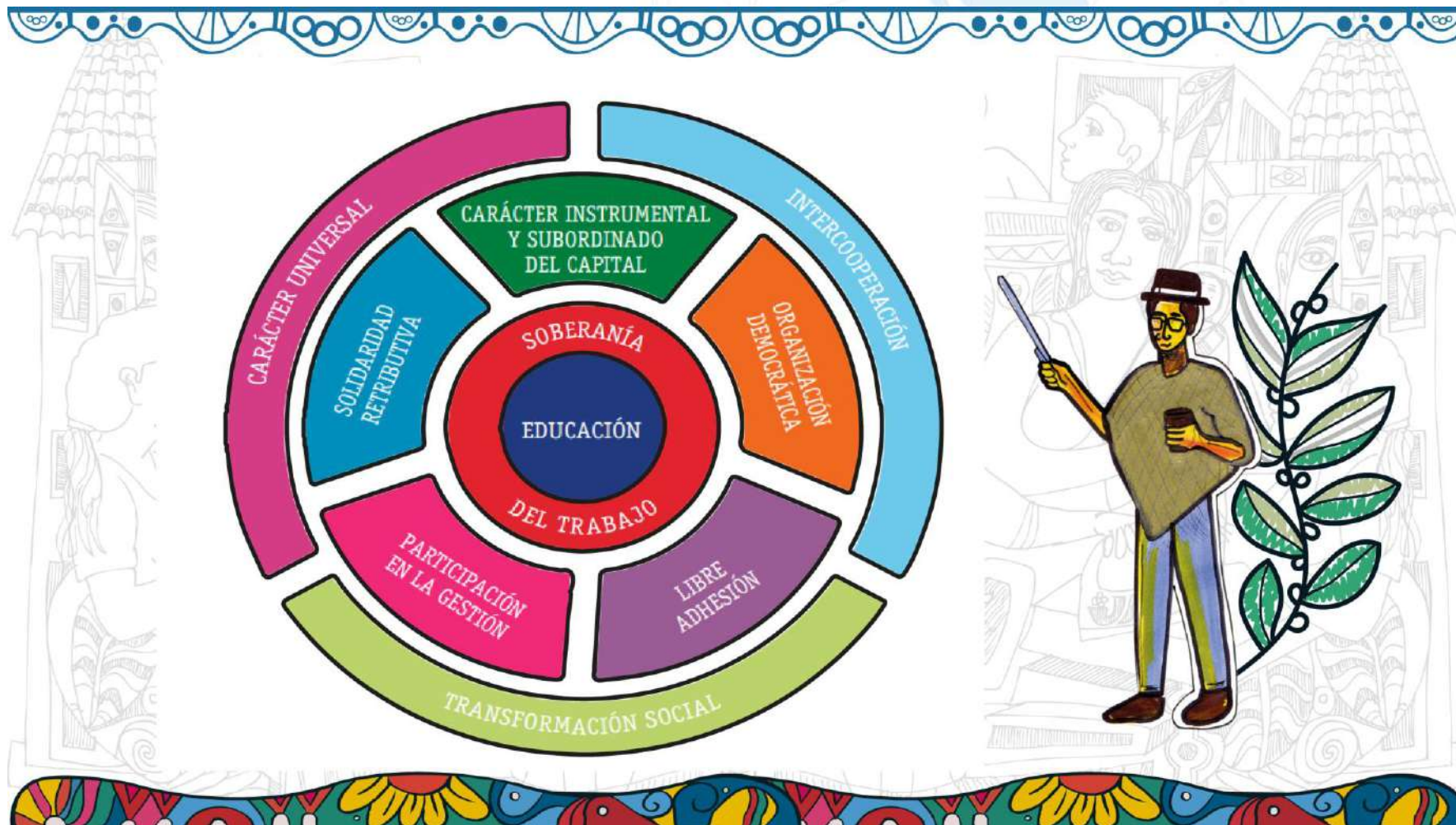





INSTITUTO SUPERIOR TECNOLÓGICO DE LA ECONOMÍA SOCIAL, POPULAR Y SOLIDARIA

TECNOLOGÍA SUPERIOR APROBADA POR EL CES **RPC-SO-04-No.107-2021**

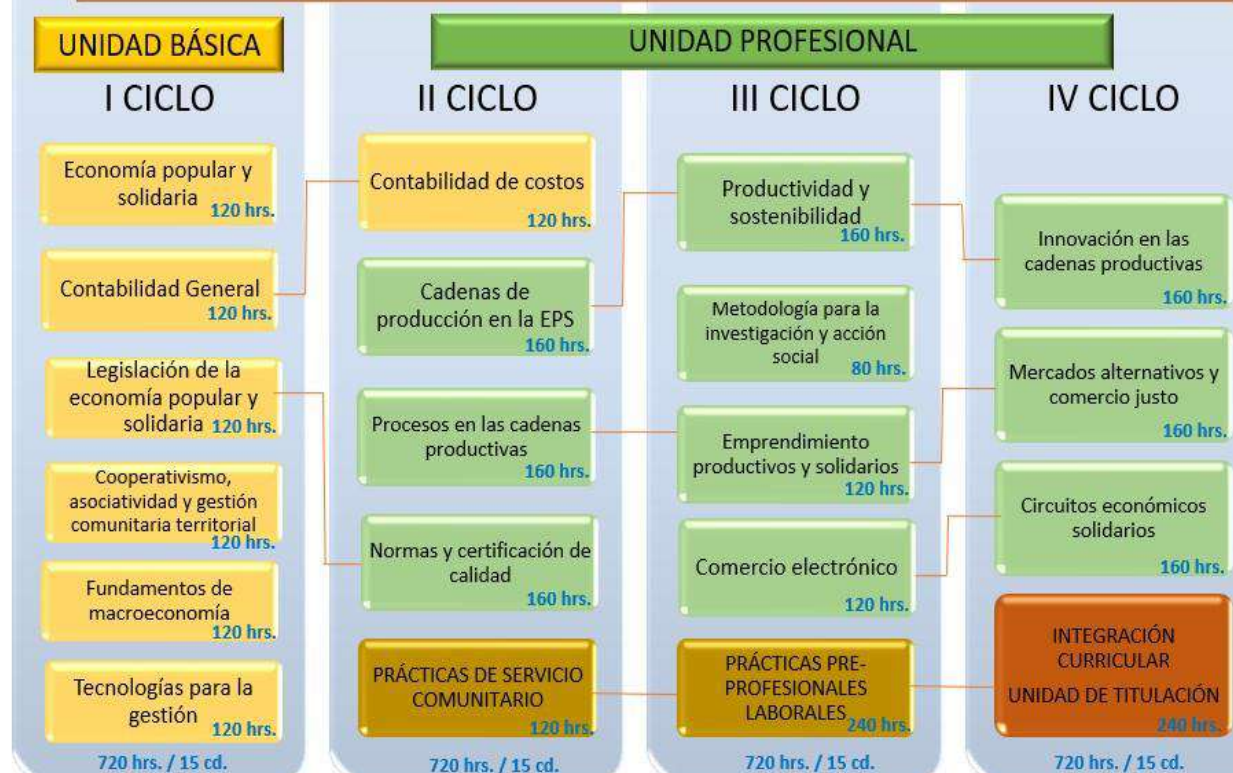

GESTIÓN DE CADENAS DE PRODUCCIÓN EN LA ECONOMÍA POPULAR Y SOLIDARIA.



Aprendizaje en contacto con el docente	1368
Aprendizaje práctico experimental	784
Aprendizaje autónomo	728
Prácticas de Servicio comunitario	120
Prácticas preprofesionales laborales	240

Total Horas de la Carrera
2880

Total Créditos
60

NOTA: De acuerdo al Reglamento del Régimen Académico, el estudiante deberá presentar un certificado del nivel A2 en el aprendizaje de una segunda lengua para poder matricularse en el cuarto ciclo.



INSTITUTO SUPERIOR TECNOLÓGICO DE LA ECONOMÍA SOCIAL, POPULAR Y SOLIDARIA

TECNOLOGÍA SUPERIOR APROBADA POR EL CES **RPC-SO-04-No.109-2021**

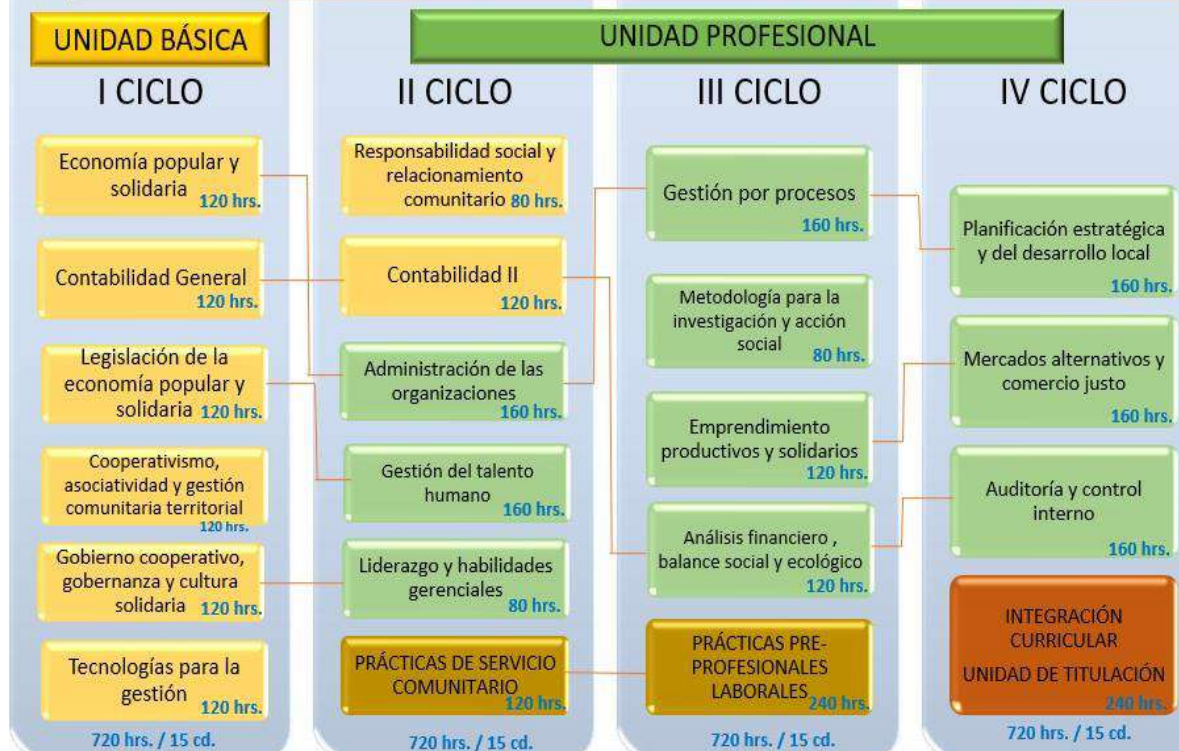

ADMINISTRACIÓN DE LAS ORGANIZACIONES DE LA ECONOMÍA SOLIDARIA.



Aprendizaje en contacto con el docente	1008
Aprendizaje práctico experimental	800
Aprendizaje autónomo	712
Prácticas de Servicio comunitario	120
Prácticas preprofesionales laborales	240

Total Horas de la Carrera
2880

Total Créditos
60

NOTA: De acuerdo al Reglamento del Régimen Académico, el estudiante deberá presentar un certificado del nivel A2 en el aprendizaje de una segunda lengua para poder matricularse en el cuarto ciclo.

INSTITUTO SUPERIOR TECNOLÓGICO DE LA ECONOMÍA SOCIAL, POPULAR Y SOLIDARIA

TECNOLOGÍA SUPERIOR APROBADA POR EL CES **RPC-SO-04-No.107-2021**

UNIDAD BÁSICA

I CICLO

Economía popular y
solidaria **120 hrs.**

Contabilidad General
120 hrs.

Legislación de la
economía popular y
solidaria **120 hrs.**

Cooperativismo,
asociatividad y gestión
comunitaria territorial
120 hrs.

Fundamentos de
macroeconomía
120 hrs.

Tecnologías para la
gestión **120 hrs.**

720 hrs. / 15 cd.

UNIDAD PROFESIONAL

II CICLO

Calidad de servicio al
socio **160 hrs.**

Contabilidad II
120 hrs.

Inclusión financiera,
social y solidaria
160 hrs.

Gestión del crédito y
recuperación
160 hrs.

PRÁCTICAS DE SERVICIO
COMUNITARIO
120 hrs.

720 hrs. / 15 cd.

III CICLO

Gestión operativa de
cajas **120 hrs.**

Metodología para la
investigación y acción
social **80 hrs.**

Gestión del riesgo
operativo y liquidez
160 hrs.

Análisis financiero,
balance social y
ecológico **120 hrs.**

PRÁCTICAS PRE-
PROFESIONALES
LABORALES **240 hrs.**

720 hrs. / 15 cd.

IV CICLO

Planificación estratégica
y del desarrollo local
160 hrs.

Auditoría y control
interno
160 hrs.

Administración de
bancos comunales y
cajas de ahorro
160 hrs.

INTEGRACIÓN
CURRICULAR
UNIDAD DE TITULACIÓN
240 hrs.

720 hrs. / 15 cd.

GESTIÓN DE LAS FINANZAS POPULARES Y SOLIDARIAS.



Aprendizaje en contacto con el docente	1368
Aprendizaje práctico experimental	816
Aprendizaje autónomo	696
Prácticas de Servicio comunitario	120
Prácticas preprofesionales laborales	240

Total Horas de la Carrera
2880

Total Créditos
60

NOTA: De acuerdo al Reglamento del Régimen Académico, el estudiante deberá presentar un certificado del nivel A2 en el aprendizaje de una segunda lengua para poder matricularse en el cuarto ciclo.







12° Jornadas
de Supervisión
de la **Economía**
Popular y Solidaria

**GENERAMOS INCLUSIÓN,
CREAMOS SOSTENIBILIDAD.**

GRACIAS POR SU ATENCIÓN



SUPERINTENDENCIA
DE ECONOMÍA POPULAR Y SOLIDARIA



jornadas.seps.gob.ec